

336000 342000 348000 354000 360000

4856000

4858000

4860000

4862000

4875000

4856000

4858000

4860000

4862000

4875000

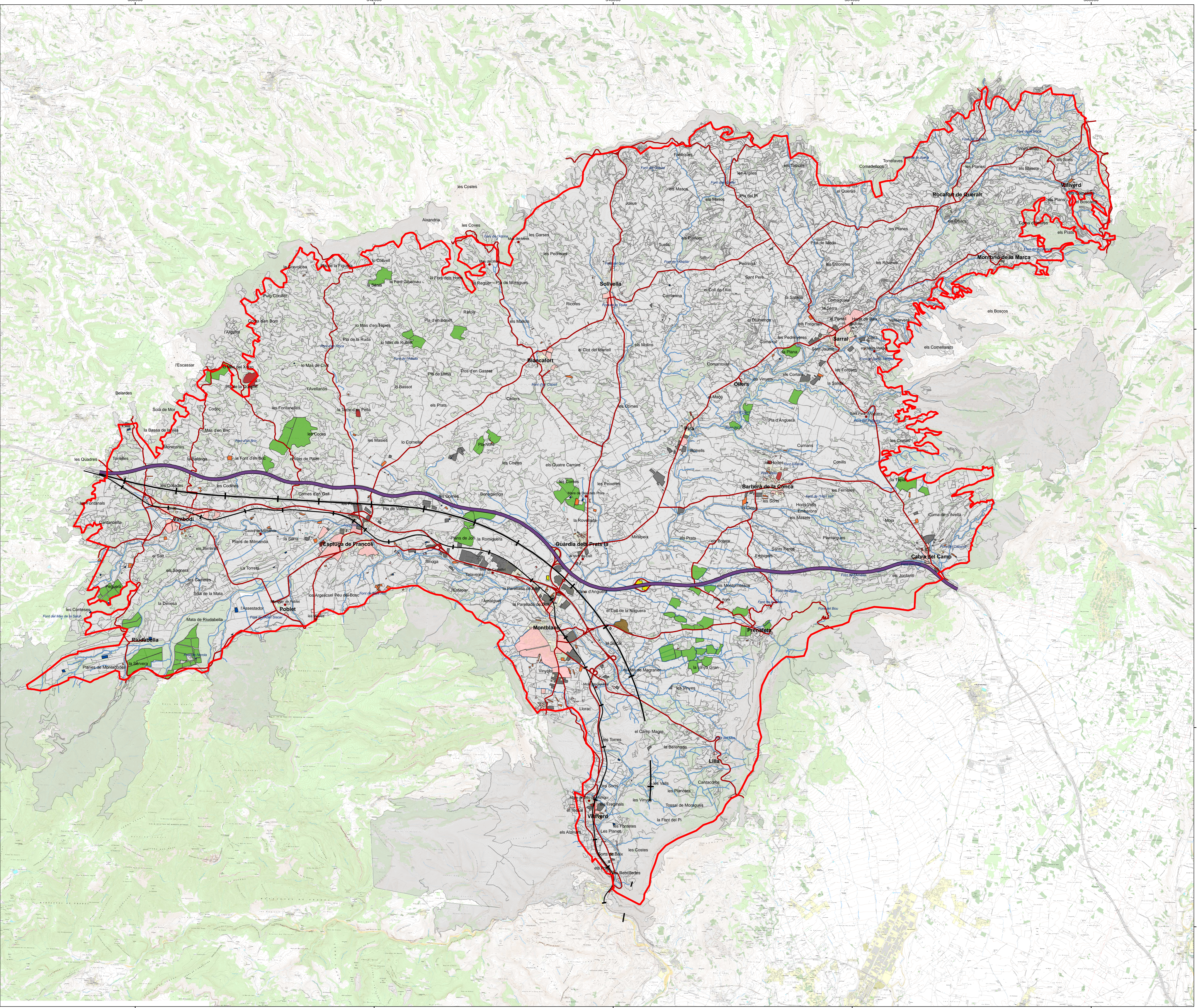

Època Contemporània. Canvis entre 1956 i 2010

Les parcel·les dibuixades amb un color (rosat, gris, verd...) l'any 1956 eren terres destinades al conreu i ara es destinen a altres finalitats, que són especificades en la llegenda.

En les parcel·lacions on només hi ha color de fons, l'ús actual del sòl és bàsicament el mateix que el de l'any 1956.

- Fonts
- Edificis singulars
- Xarxa hidrogràfica
- Carreteres
- Autopista
- Ferrocarril
- Ave (Ferrocarril)
- Límit de la unitat de paisatge
- Límits de les parcel·les actuals amb relació a la zona estudiada
- Parcel·la urbanitzada a partir del 1956
- Parcel·la industrialitzada a partir del 1956
- Parcel·la amb instal·lacions agropecuàries a partir del 1956
- Parcel·la profundament transformada des del 1956
- Parcel·la actualment destinada com a zona de càmping
- Parcel·la actualment destinada a activitats d'esbarjo
- Àrea de servei d'autopista
- Embassament construït a partir del 1956

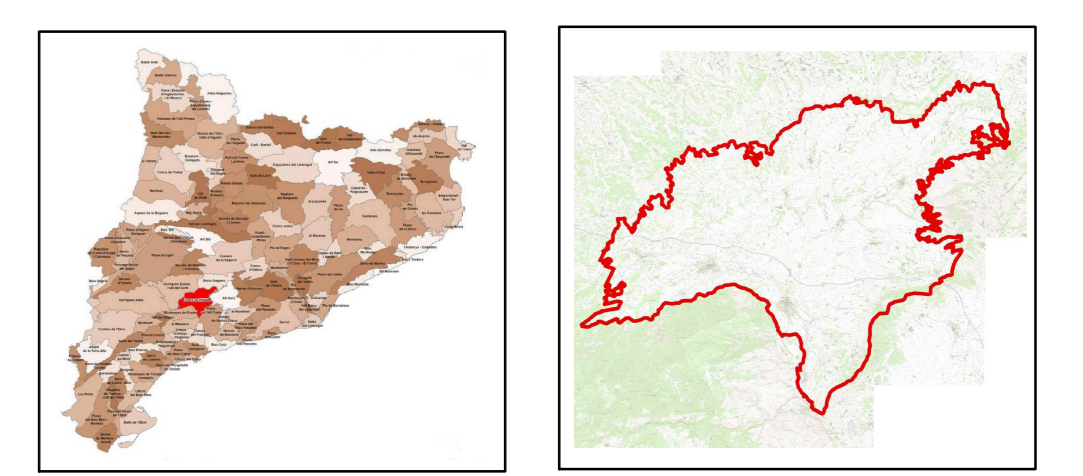

SR: ED50/UTM zona 31N. Plànol referència: Base topogràfica 1:5.000 (ICC)
 E: 1/32.000
 0 750 1.500 3.000 m

Conca de Poblet
Època Contemporània (1956-2010)

Observatori del Paisatge

PaHisCat
 Paisatge Històric de Catalunya

Universitat de Lleida

336000 342000 348000 354000 360000