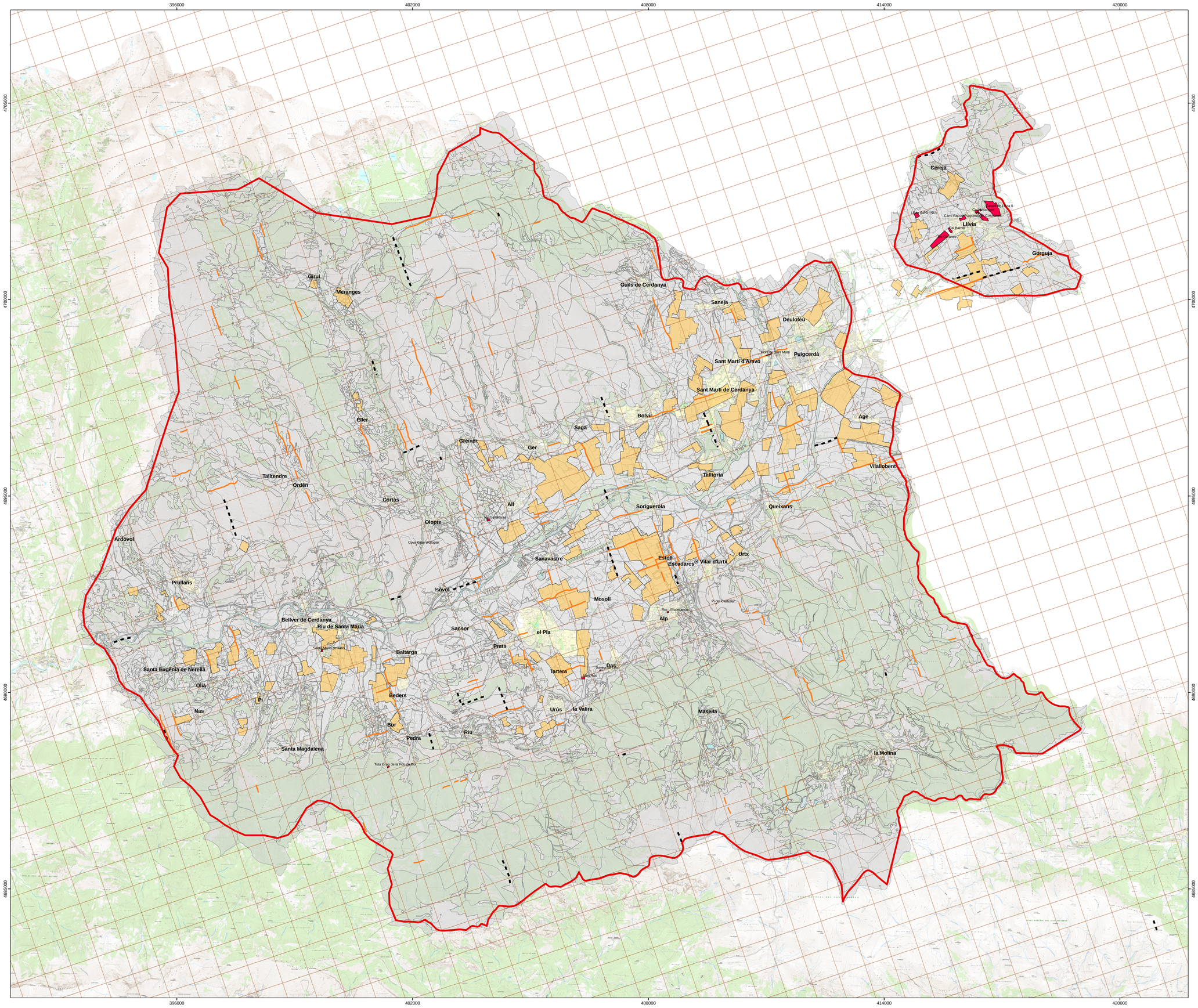

Època Romana. Centuriació B

- Retícula teòrica de la centuriació B (20 x 20 actus)
- Camí amb la mateixa orientació que la centuriació B
- Xarxa hídrica amb la mateixa orientació que la centuriació B
- Límit municipal amb la mateixa orientació que la centuriació B
- Límit de la unitat de paisatge
- Jaciments d'època romana
- Parcel·les amb la mateixa orientació que algunes centuriacions
- Límits de les parcel·les actuals amb relació a la zona estudiada

SR: ED50/UTM zona 31N. Plànol referència: Base topogràfica 1:5.000 (ICC)
E: 1/32.000

0 750 1.500 3.000 m

N

Vall Cerdana
Època Romana. Centuriació B

Observatori del Paisatge

PaHisCat
Paisatge Històric de Catalunya

Universitat de Lleida