

Mapa de  
Unitat censal

0 2.500 5.000 7.500 10.000 m

E. 1/170.000 (A3)

LURQUILAN L'ATUV 1950 E: 31 N Desembre de 2003

CARTA DEL PAISATGE DE L'ALT EMPORDÀ  
Mapa 1. LA COMARCA DE L'ALT EMPORDÀ



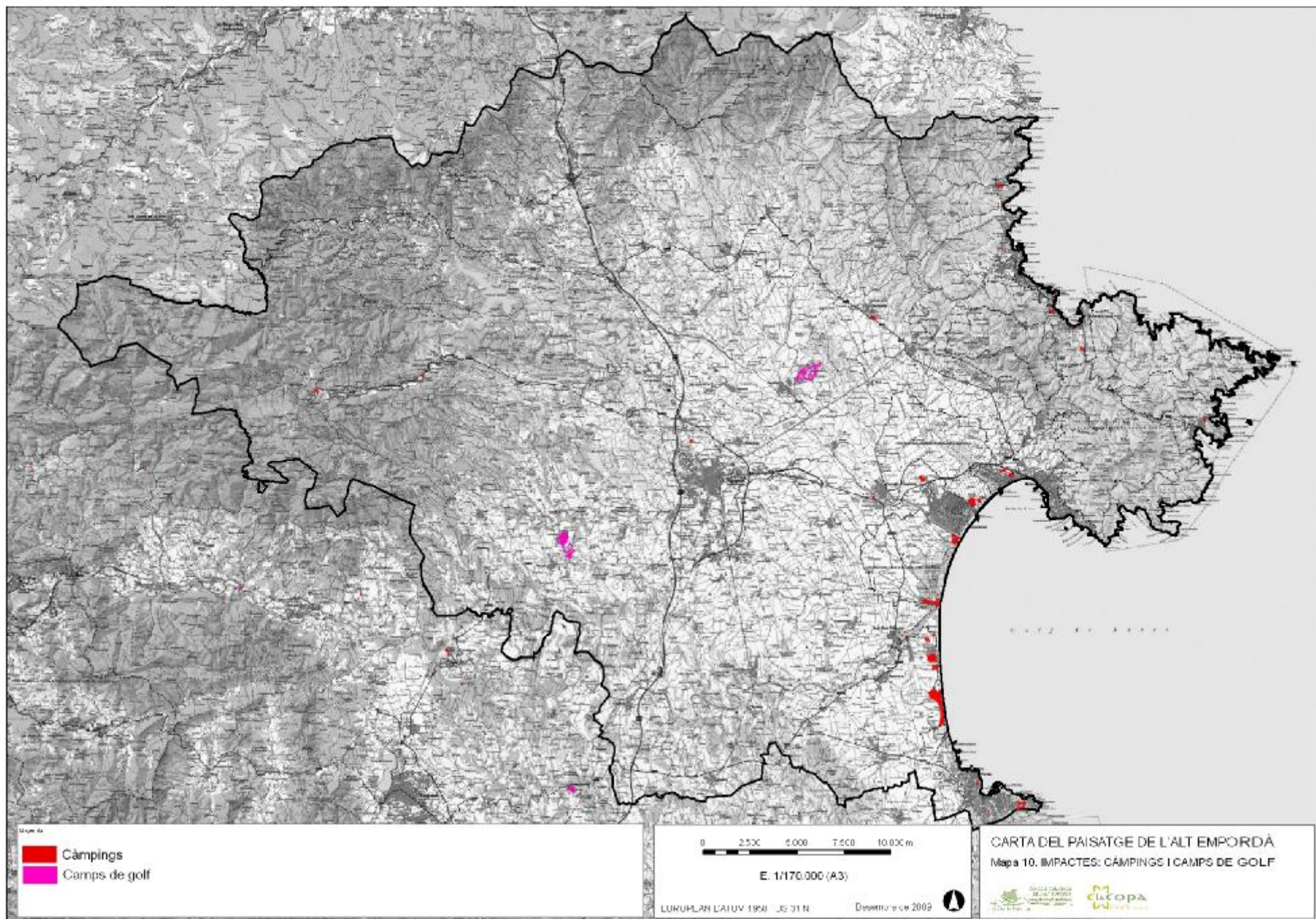

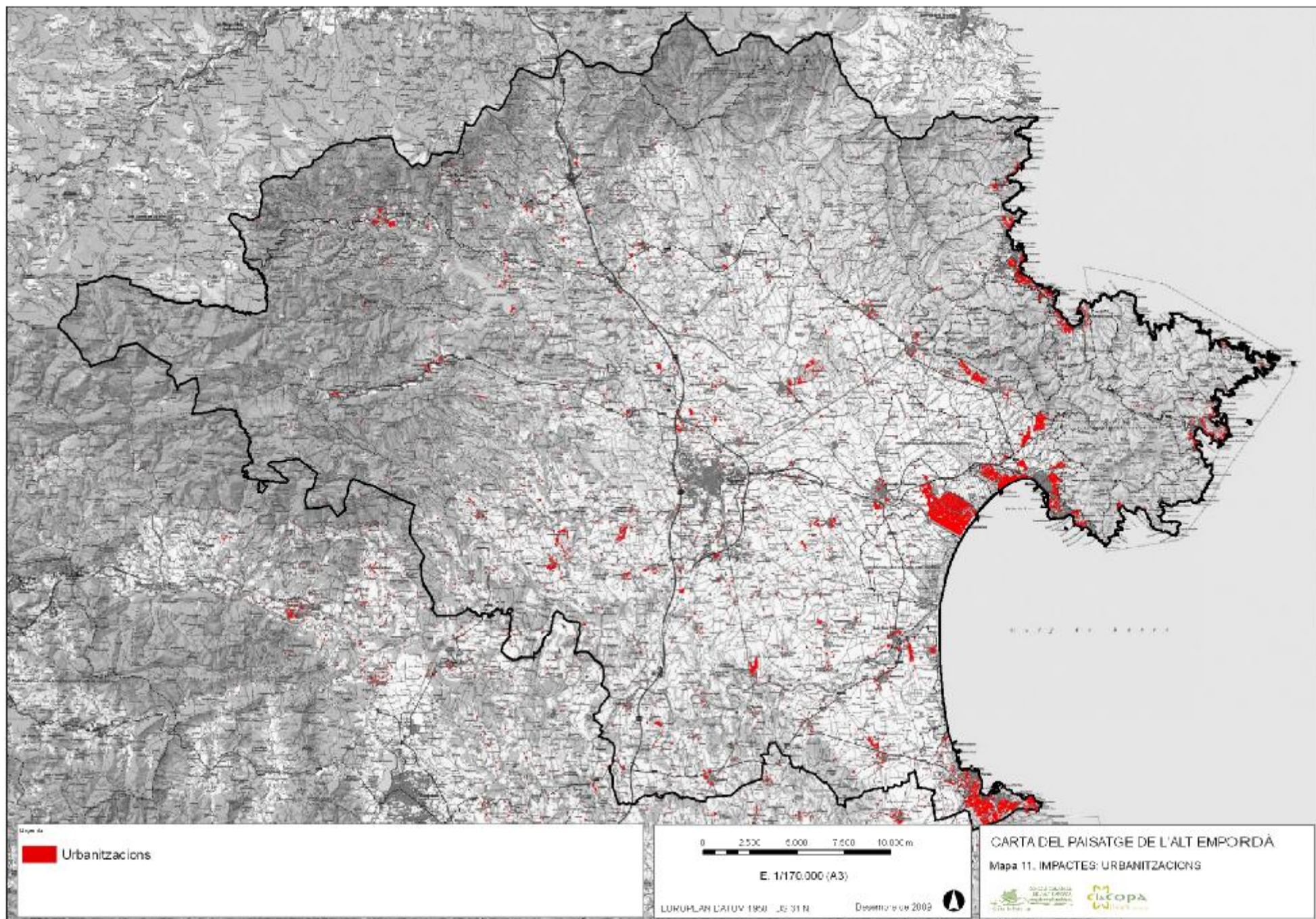

Mapa de

Urbanitzacions

0 2.500 5.000 7.500 10.000 m

E. 1/170.000 (A3)

LURUPLAN DATUM 1950 E: 31 N

Desembre de 2009



CARTA DEL PAISATGE DE L'ALT EMPORDÀ

Mapa 11. IMPACTES: URBANITZACIONS



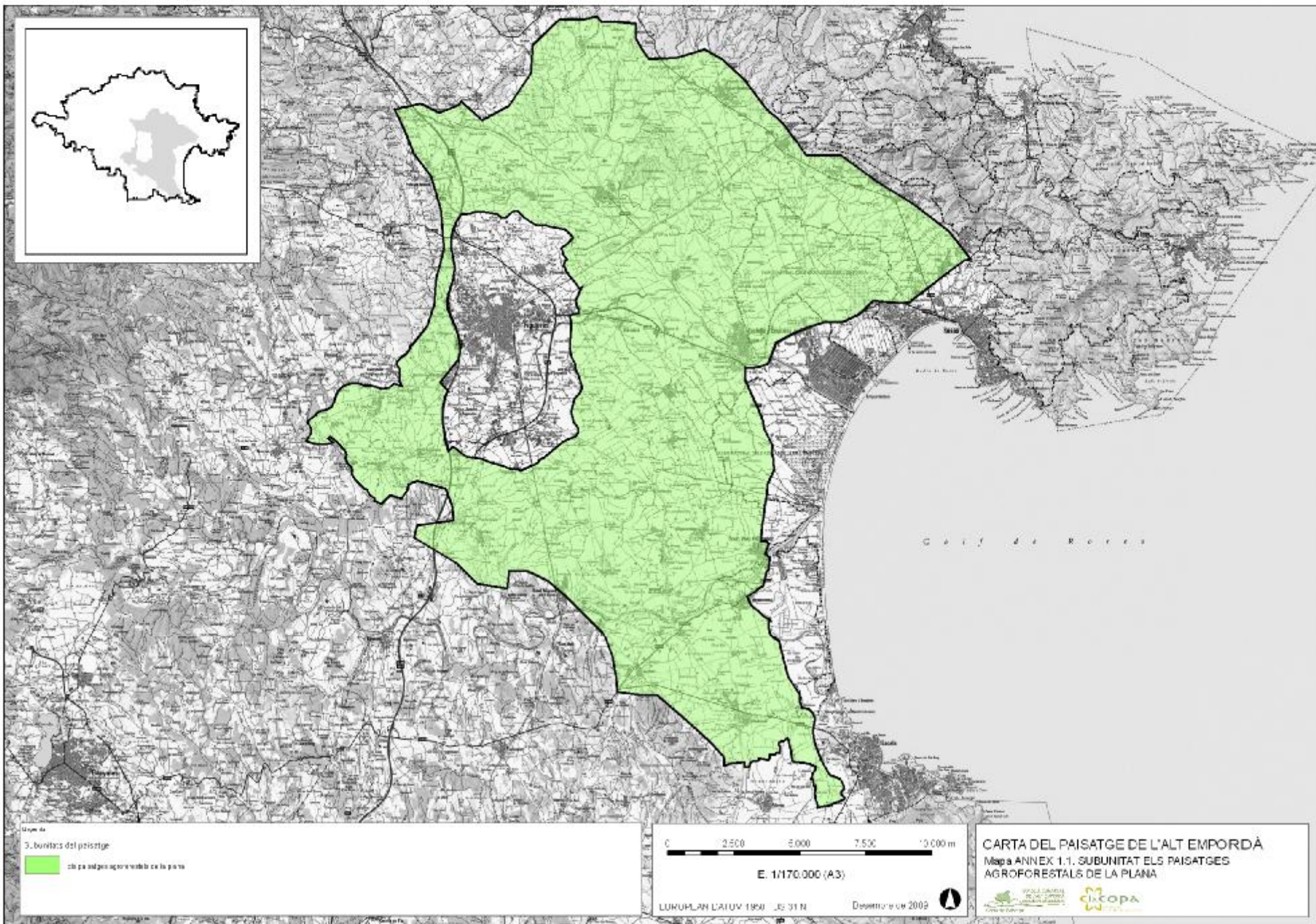

Mapa de  
 3. unitats del paisatge  

 de paisatges agroforestals de la plana

0 2.500 5.000 7.500 10.000 m

E. 1/170.000 (A3)

LITOKPLAN CATUV 1950 E: 31 N Desembre de 2003

**CARTA DEL PAISATGE DE L'ALT EMPORDÀ**  
 Mapa ANNEX 1.1. SUBUNITAT ELS PAISATGES  
 AGROFORESTALS DE LA PLANA



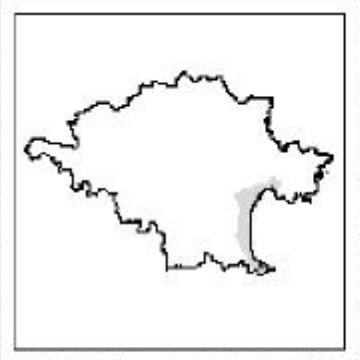
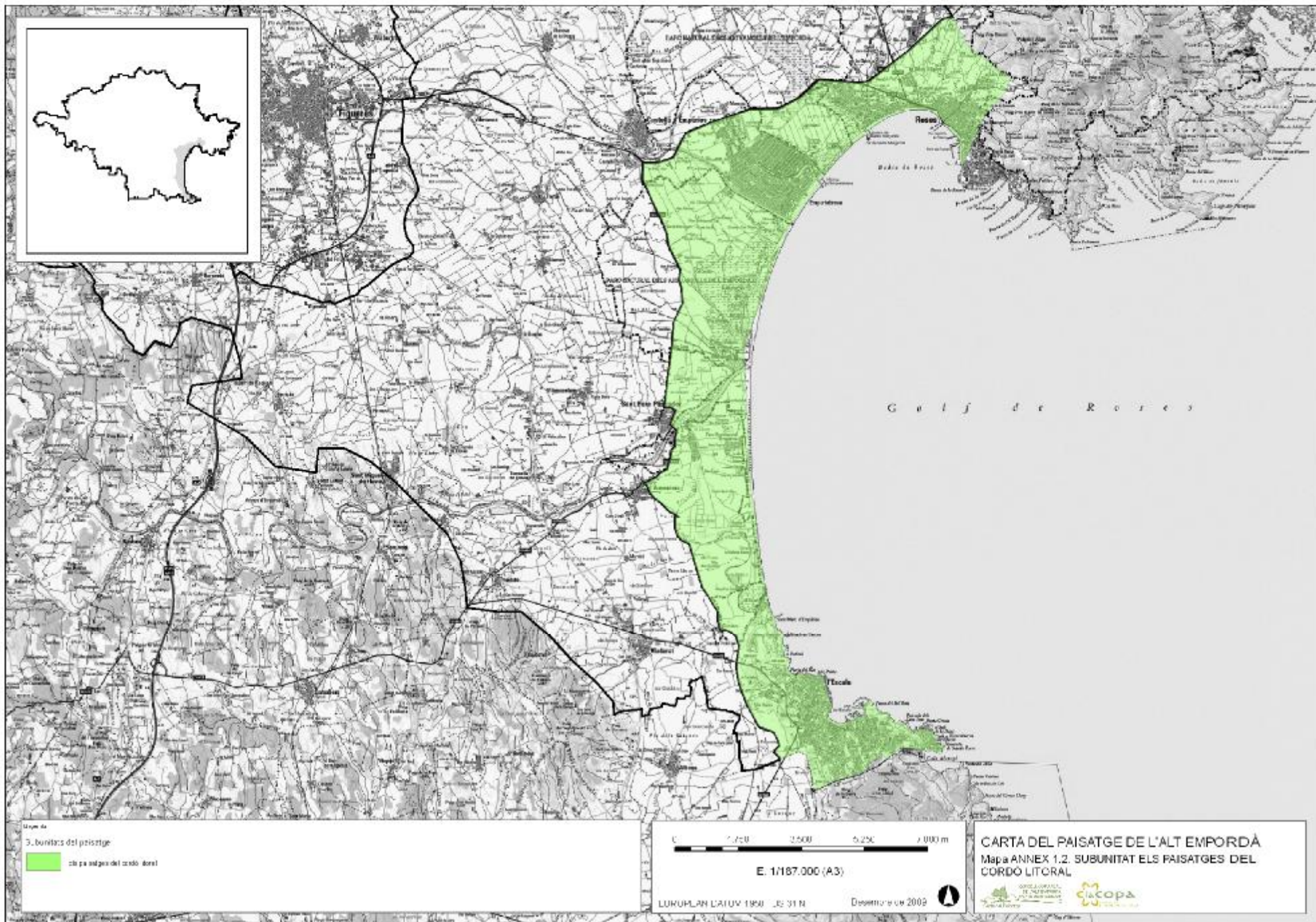

Mapa de  
 3. unitats del paisatge  
 els paisatges del cordo litoral

0 1.250 2.500 3.750 5.000 m  
 E. 1/187.000 (A3)  
 LITOKPLAN DATUM 1950 UTM 31 N Desembre de 2009

CARTÀ DEL PAISATGE DE L'ALT EMPORDÀ  
 Mapa ANNEX 1.2. SUBUNITAT ELS PAISATGES DEL  
 CORDO LITORAL

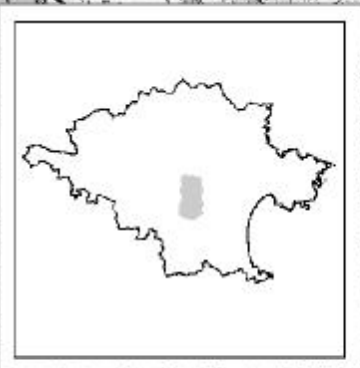
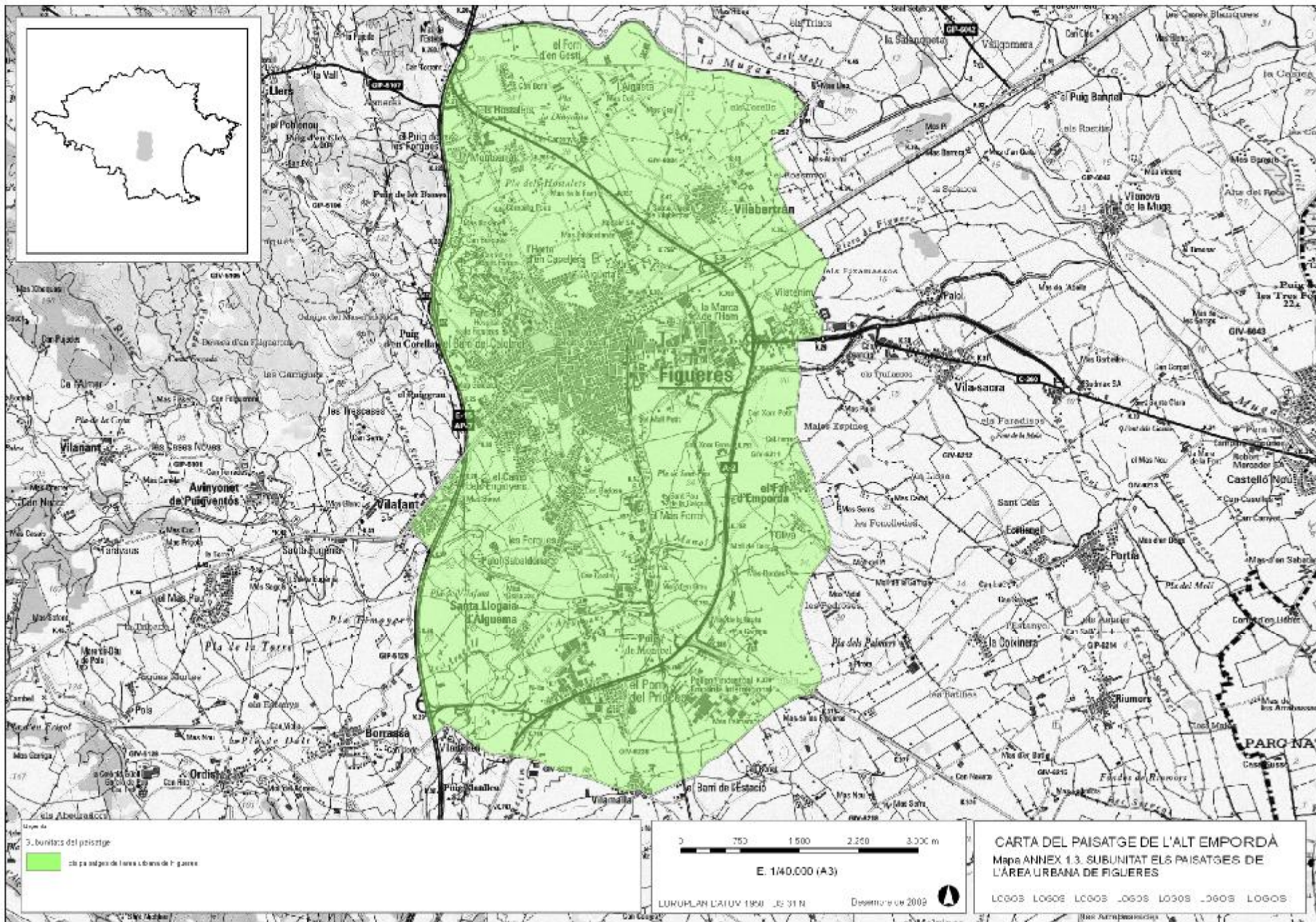

Mapa de  
 3. unitats del paisatge  
 color de paisatge de l'area urbana de Figueres

0 750 1.500 2.250 3.000 m  
 E. 1:40.000 (A3)  
 LITOGRAFIA CATUV 1990 E: 31 N  
 Desembre de 2009

**CARTA DEL PAISATGE DE L'ALT EMPORDÀ**  
 Mapa ANNEX 1.3. SUBUNITAT ELS PAISATGES DE L'ÀREA URBANA DE FIGUERES  
 LOGOS LOGOS LOGOS LOGOS LOGOS LOGOS LOGOS  
 (Bak Arquitectura)

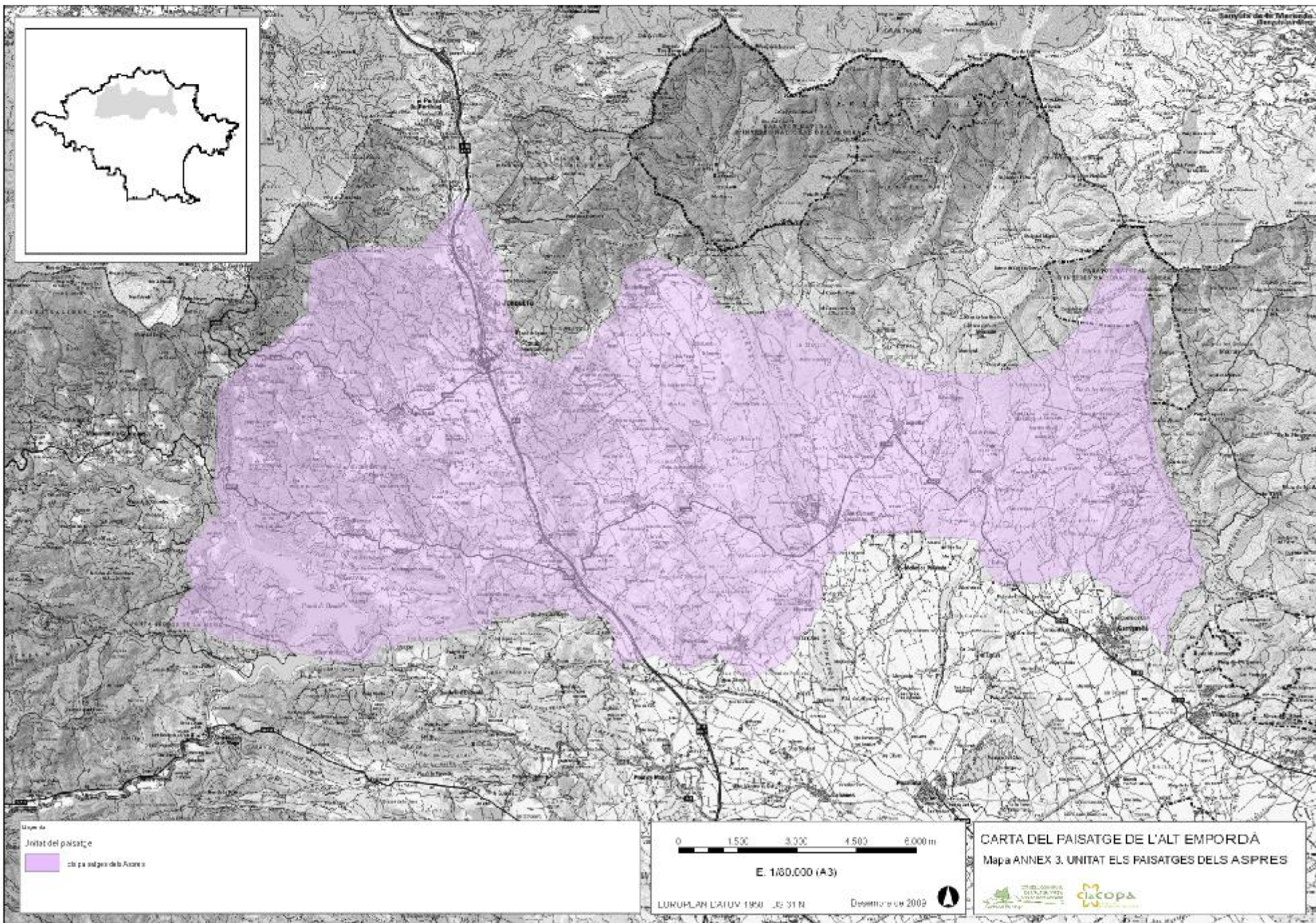

Mapa de  
 Unitat del paisatge  
 els paisatges dels aspres



LURUPLAN CATUV 1990 E: 31 N Desembre de 2009

CARTA DEL PAISATGE DE L'ALT EMPORDÀ  
 Mapa ANNEX 3. UNITAT ELS PAISATGES DELS ASPRES



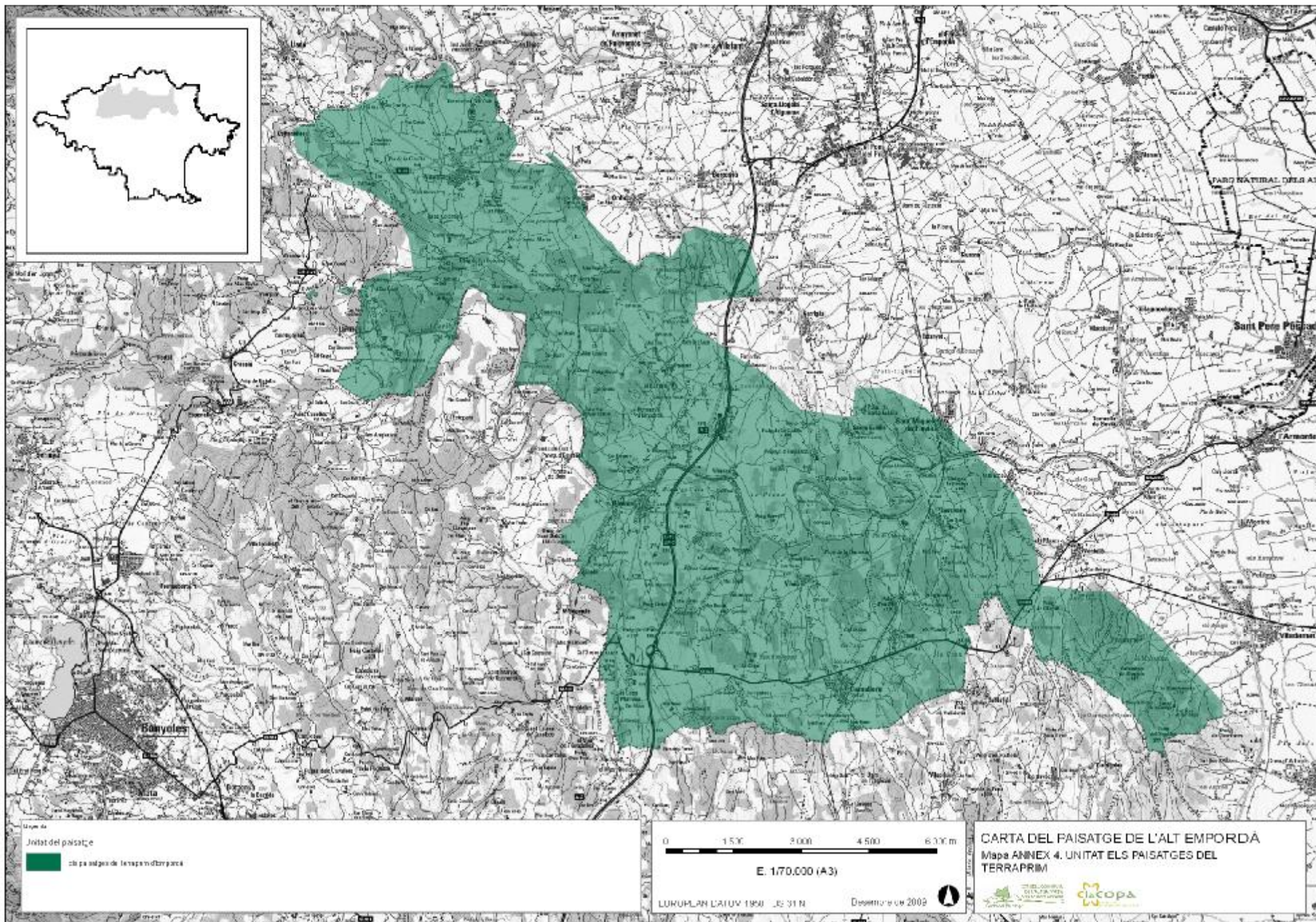

Mapa de  
 Jotat del paisatge  
 de païsatges de la mapa d'Empordà

0 1.500 3.000 4.500 6.300 m  
 E. 1:70.000 (A3)

LURUPLAN CATUV 1990 ES 31 N Desembre de 2009

**CARTA DEL PAISATGE DE L'ALT EMPORDÀ**  
 Mapa ANNEX 4. UNITAT ELS PAISATGES DEL  
 TERRAPRIM



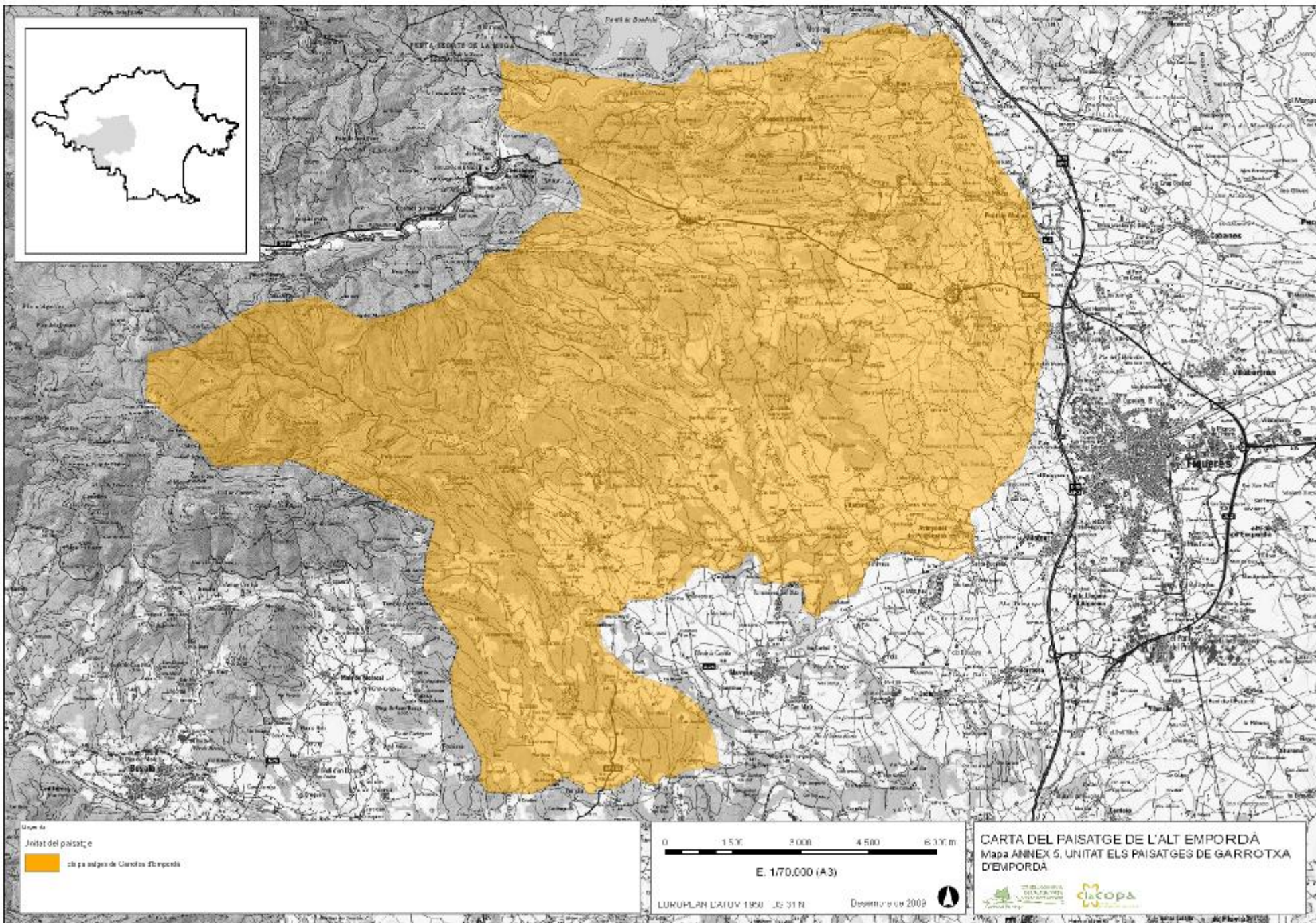

Tipus de  
 Jorjal del paisatge  
 els paisatges de Garrotxa i Empordà



LURUPLAN CATUV 1990 E: 31 N Desembre de 2009

**CARTA DEL PAISATGE DE L'ALT EMPORDÀ**  
 Mapa ANNEX 5. UNITAT ELS PAISATGES DE GARROTXA I EMPORDÀ



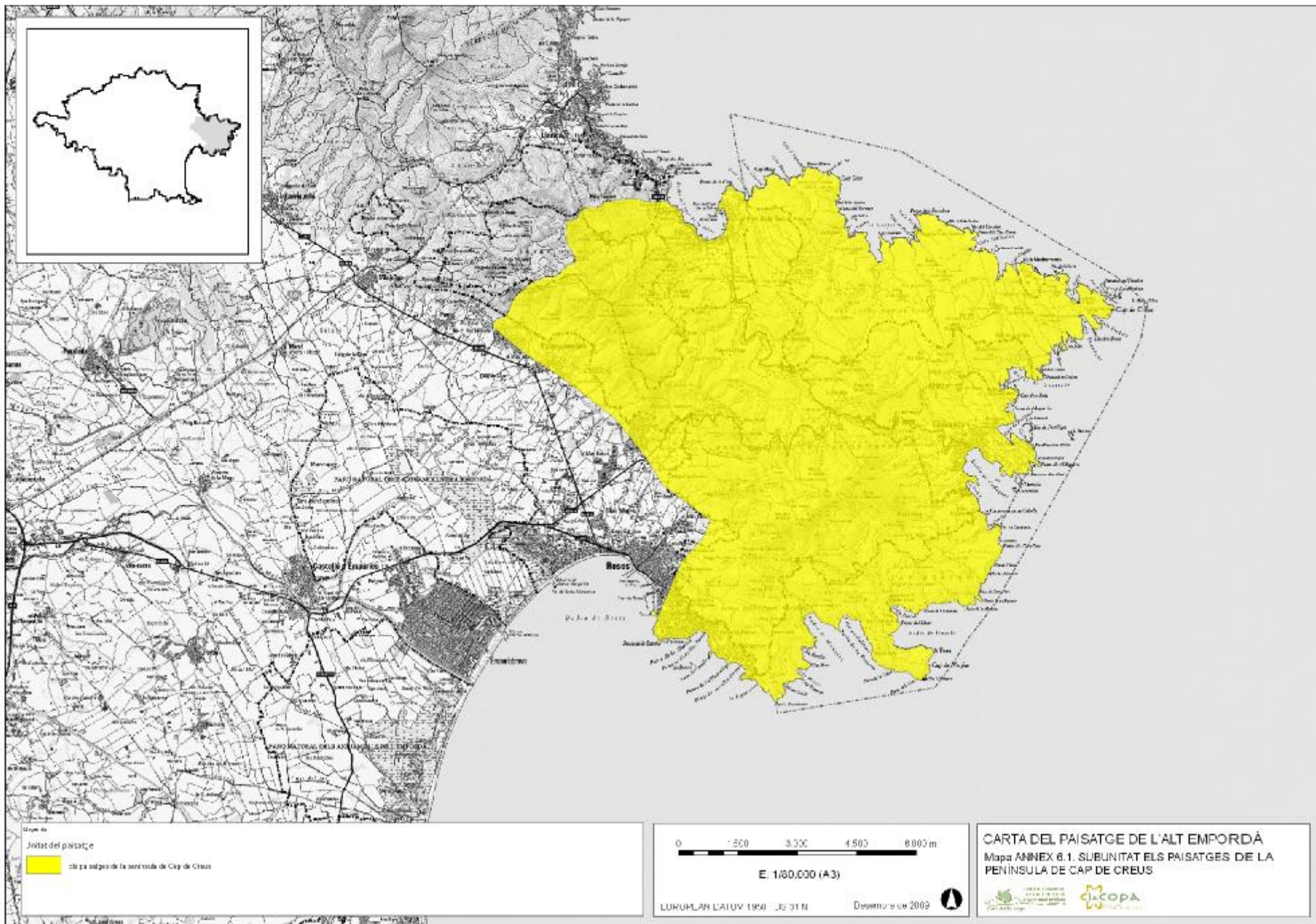

Tipus de  
 Jorjat del paisatge  
 els paisatges de la península de Cap de Creus

0 1500 3000 4500 6000 m  
 E. 1:180,000 (A3)

LITOKPLAN CATUV 1990 ES 31 N Desembre de 2009

CARTA DEL PAISATGE DE L'ALT EMPORDÀ  
 Mapa ANNEX 6.1. SUBUNITAT ELS PAISATGES DE LA  
 PENÍNSULA DE CAP DE CREUS



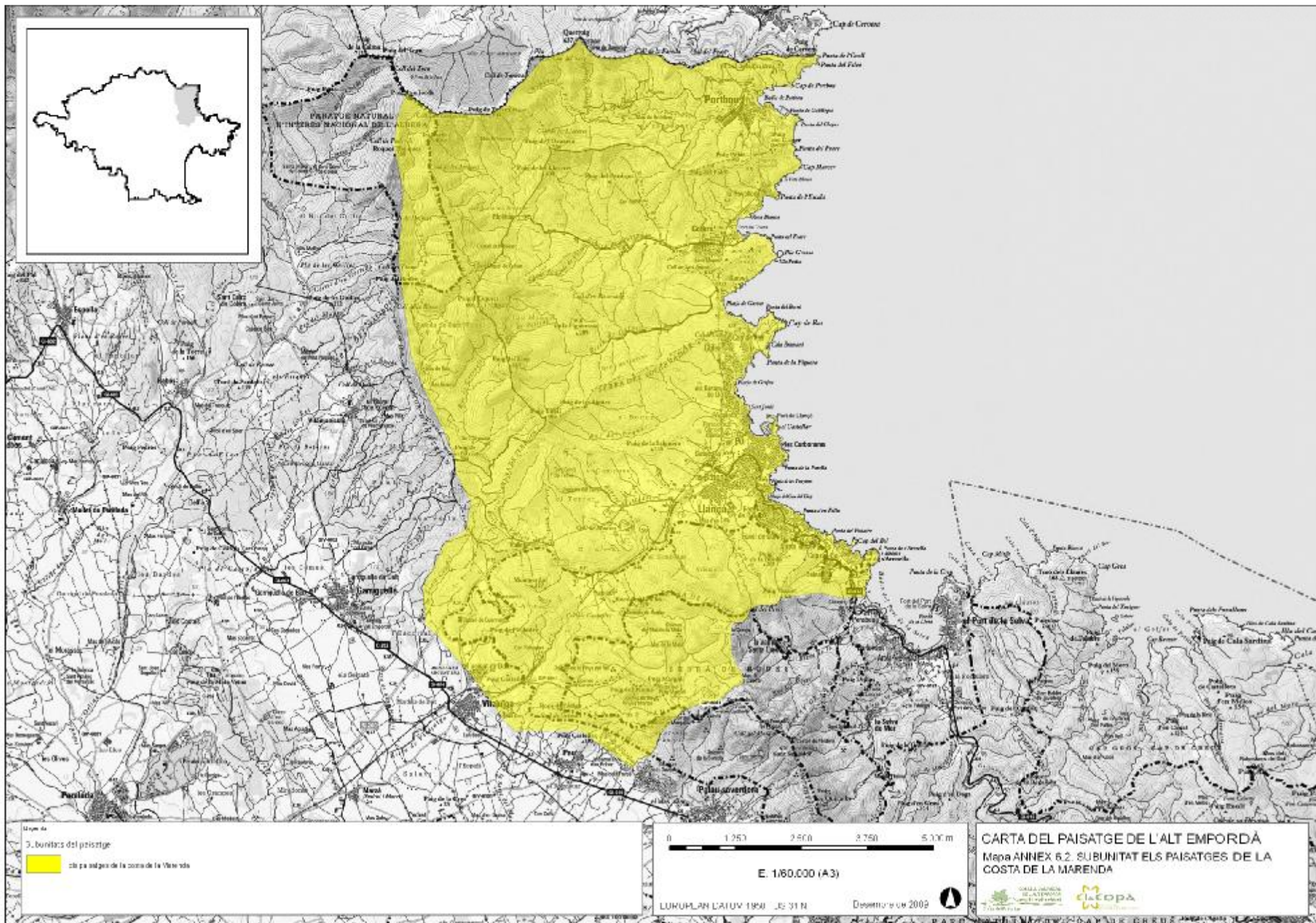

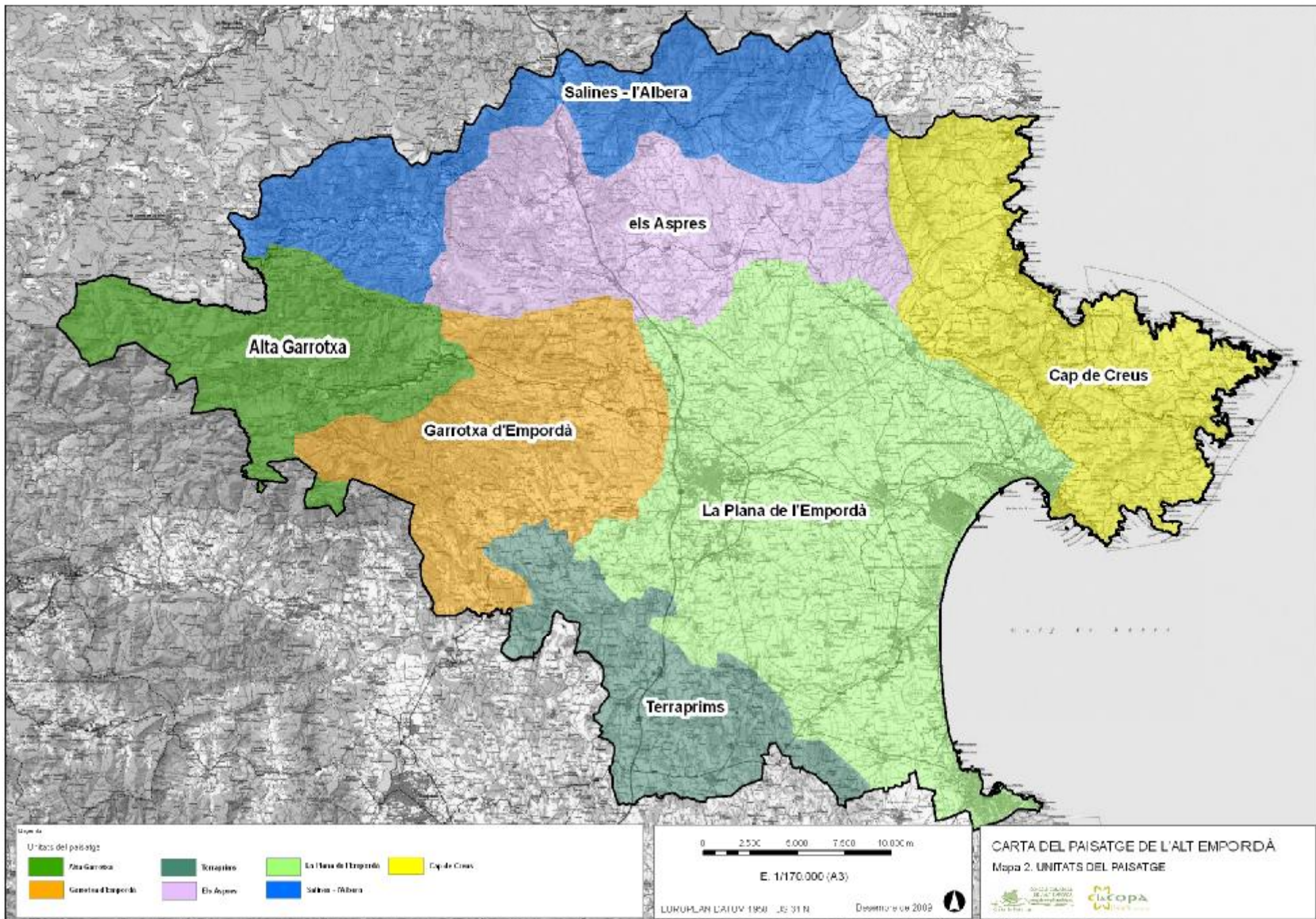

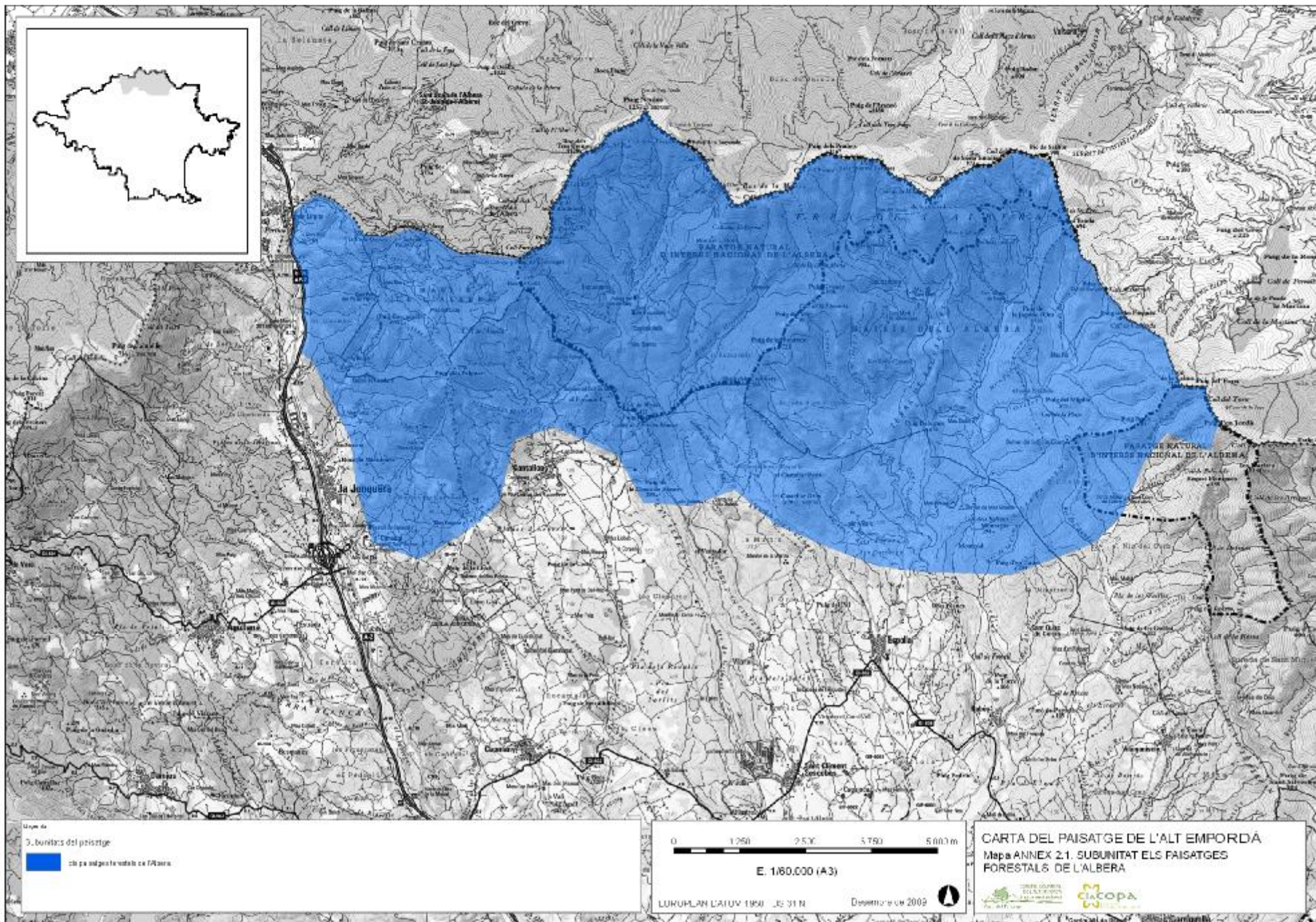

Mapa de  
 3. unitats del paisatge  
 Unitat de paisatge forestal de l'Albera

0 1250 2500 3750 5000m  
 E. 1:60.000 (A3)  
 LITOGRAFIA CATUV 1990 E: 31 N  
 Desembre de 2009

CARTA DEL PAISATGE DE L'ALT EMPORDÀ  
 Mapa ANNEX 2.1. SUBUNITAT ELS PAISATGES  
 FORESTALS DE L'ALBERA





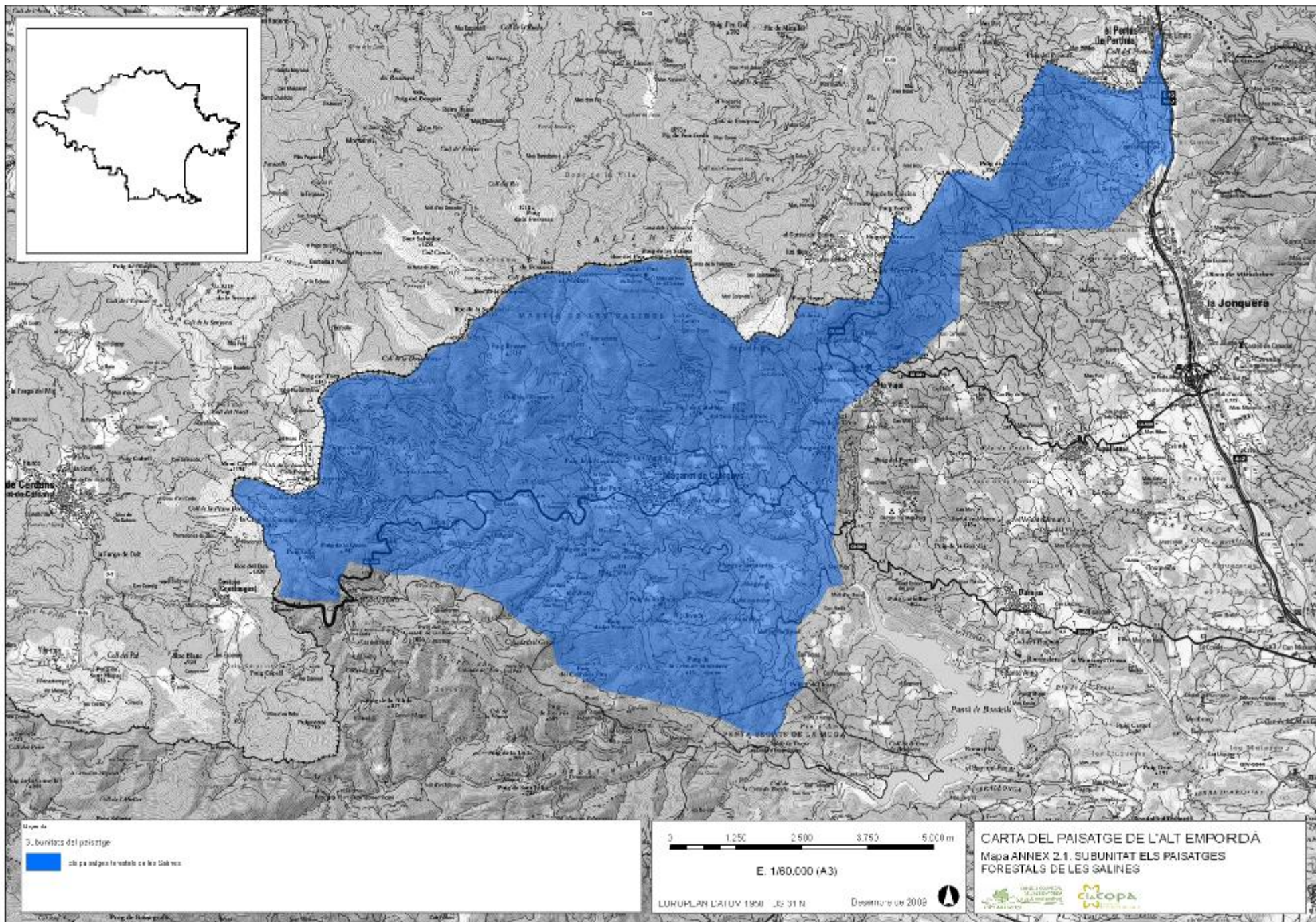

Mapa de  
3. unitats del paisatge

els països forestals de les Salines

0 1.250 2.500 3.750 5.000 m

E. 1/60.000 (A3)

LURQUAN LATUW 1990 ES 31 N Desembre de 2009

**CARTA DEL PAISATGE DE L'ALT EMPORDÀ**  
**Mapa ANNEX 2.1. SUBUNITAT ELS PAISATGES**  
**FORESTALS DE LES SALINES**



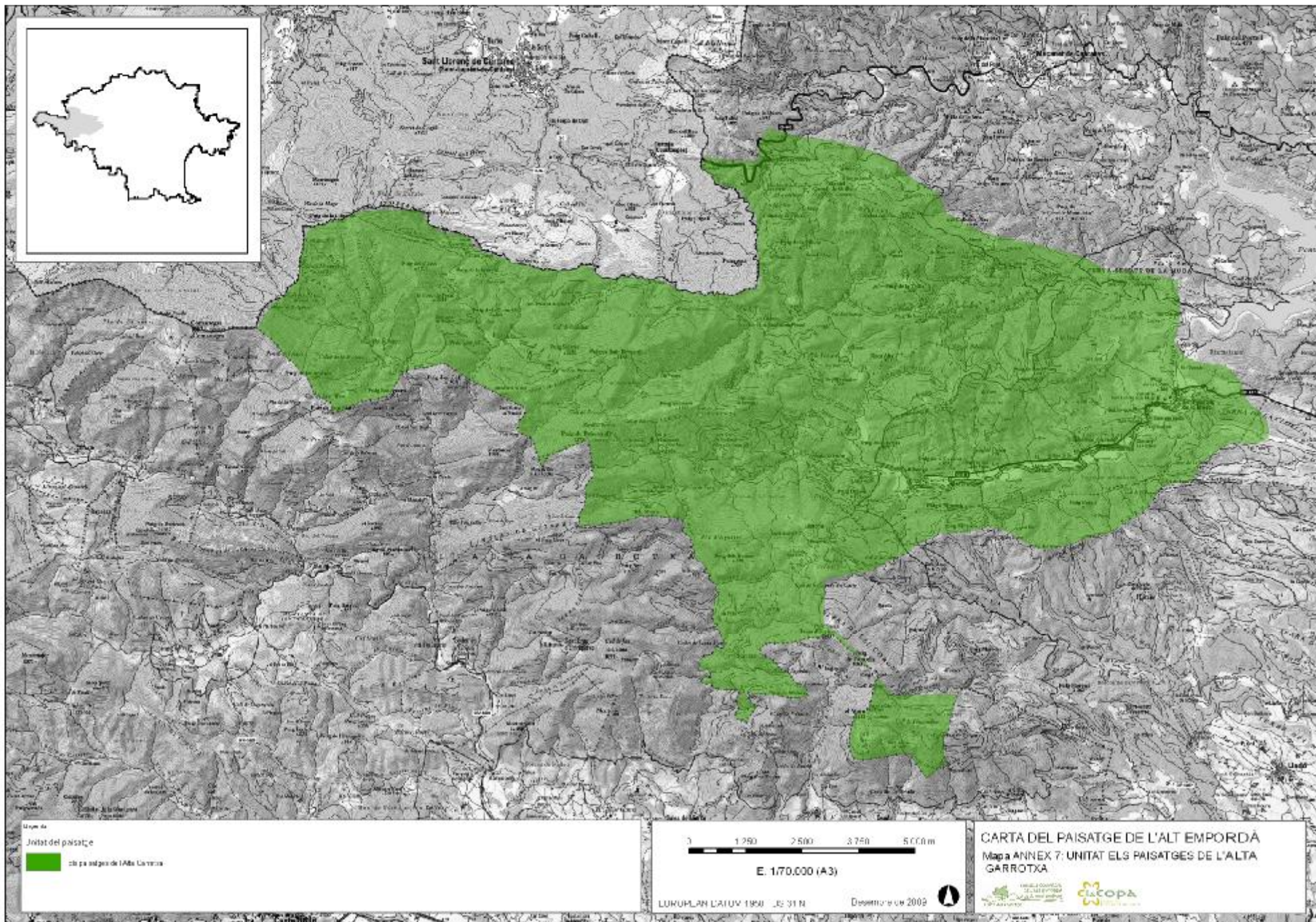

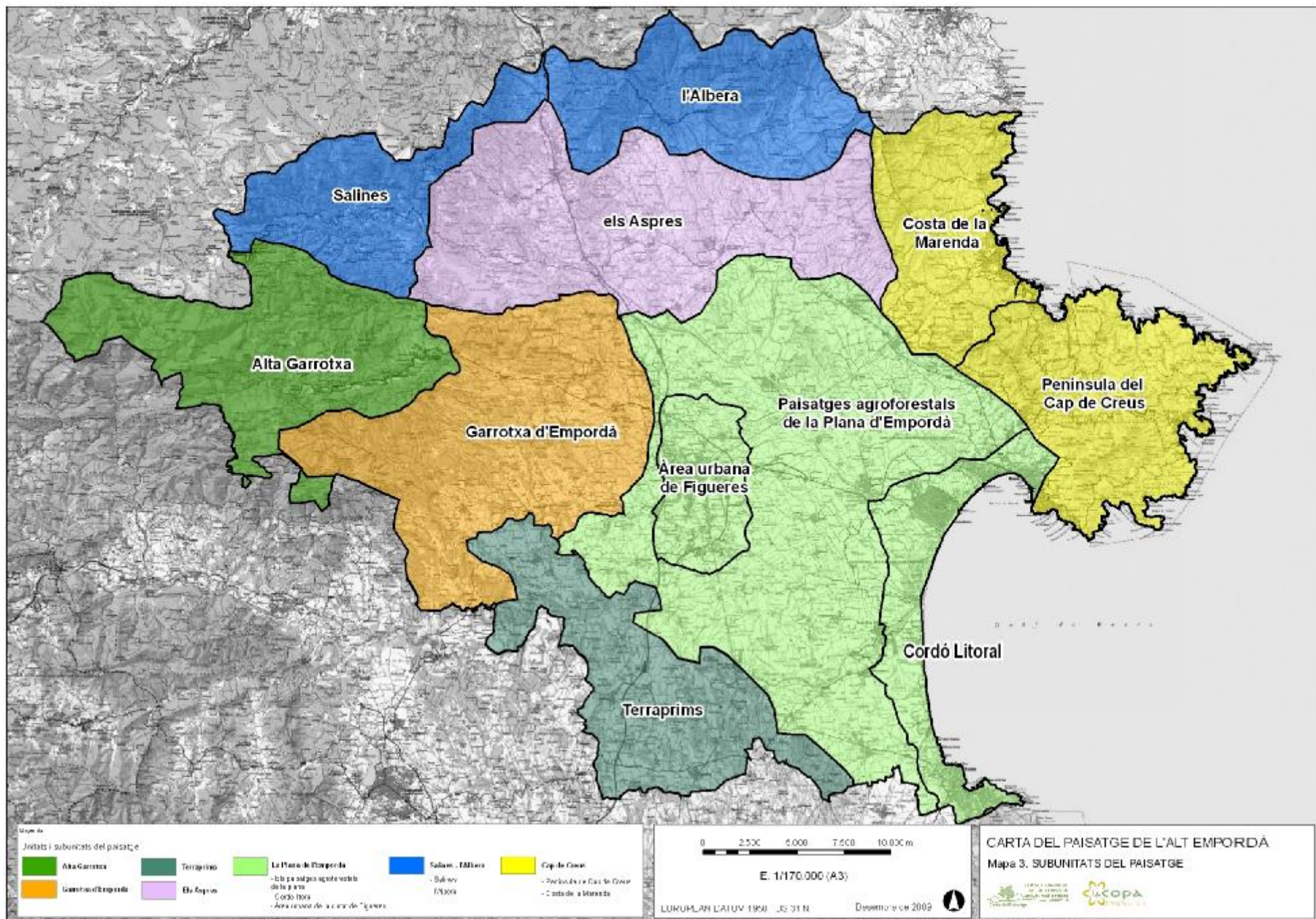



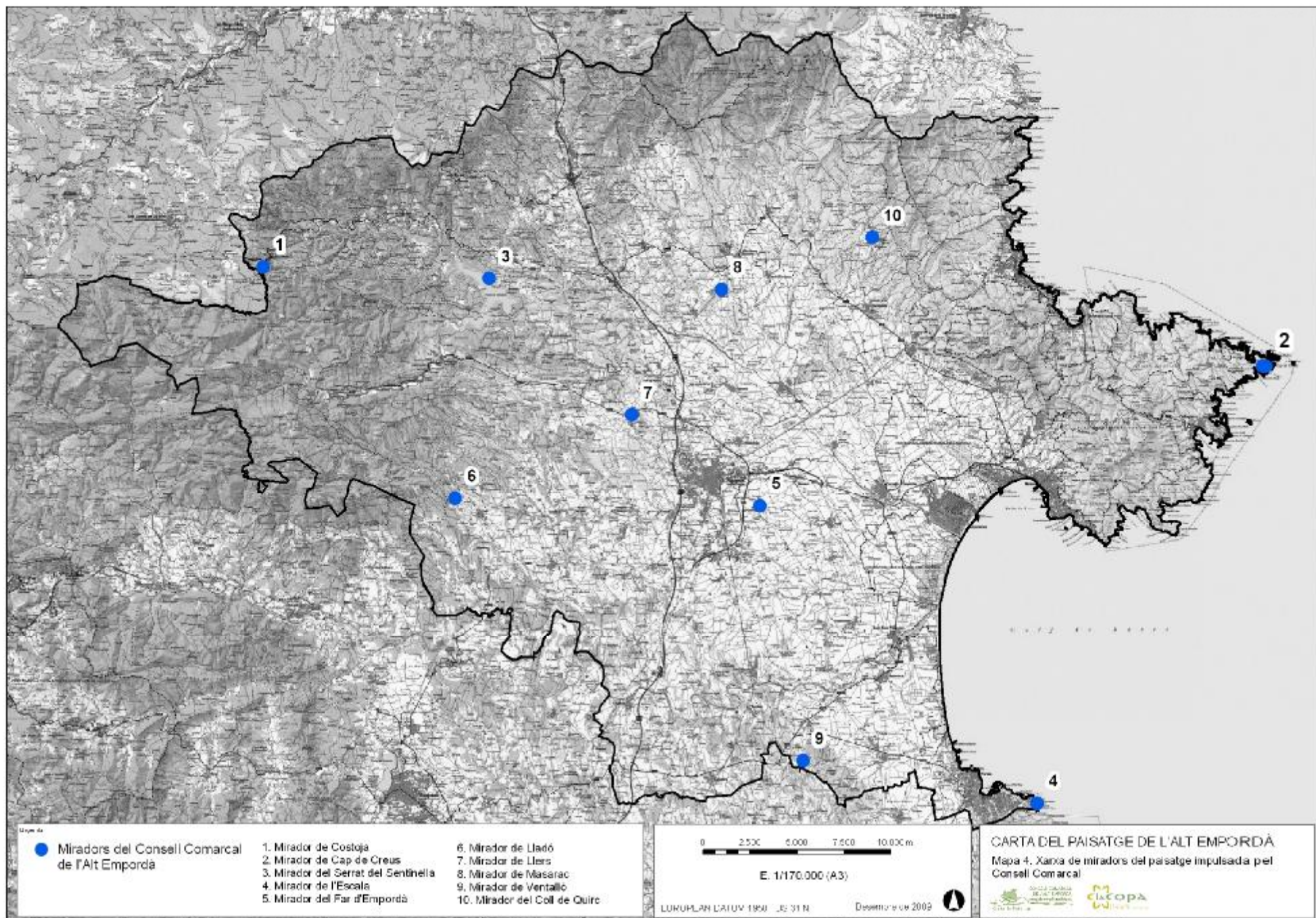

● Miradors del Consell Comarcal de l'Alt Empordà

- |                                      |                               |
|--------------------------------------|-------------------------------|
| 1. Mirador de Costoja                | 6. Mirador de Lladó           |
| 2. Mirador de Cap de Creus           | 7. Mirador de Llers           |
| 3. Mirador del Serrat del Sentinella | 8. Mirador de Masarac         |
| 4. Mirador de l'Escala               | 9. Mirador de Ventalló        |
| 5. Mirador del Far d'Empordà         | 10. Mirador del Coll de Quirc |

0 2.500 5.000 7.500 10.000 m

E. 1:170.000 (A3)

UTM UTM 1990 31 N

Desembre de 2009



CARTA DEL PAISATGE DE L'ALT EMPORDÀ

Mapa 4. Xarxa de miradors del paisatge impulsada pel Consell Comarcal



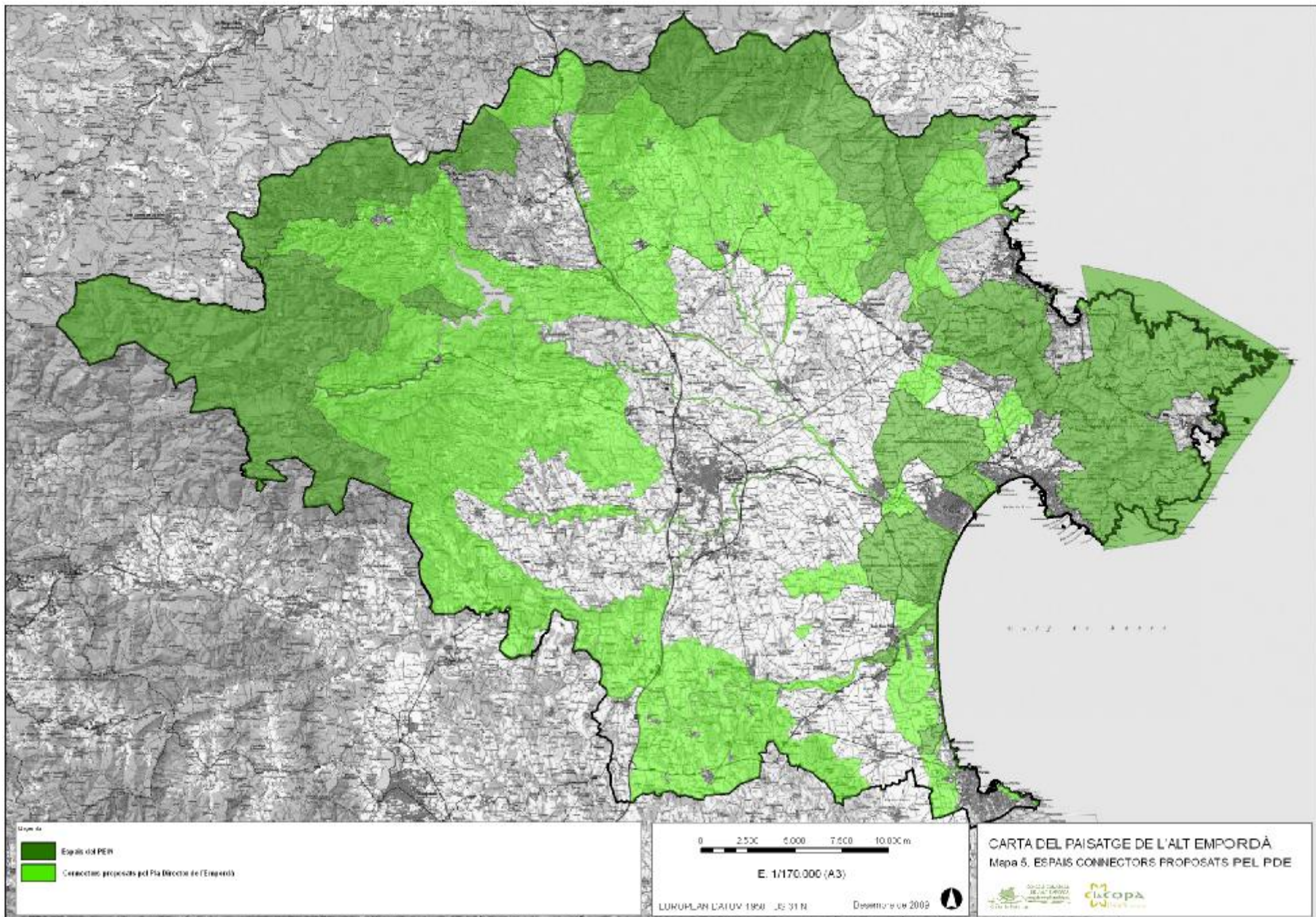

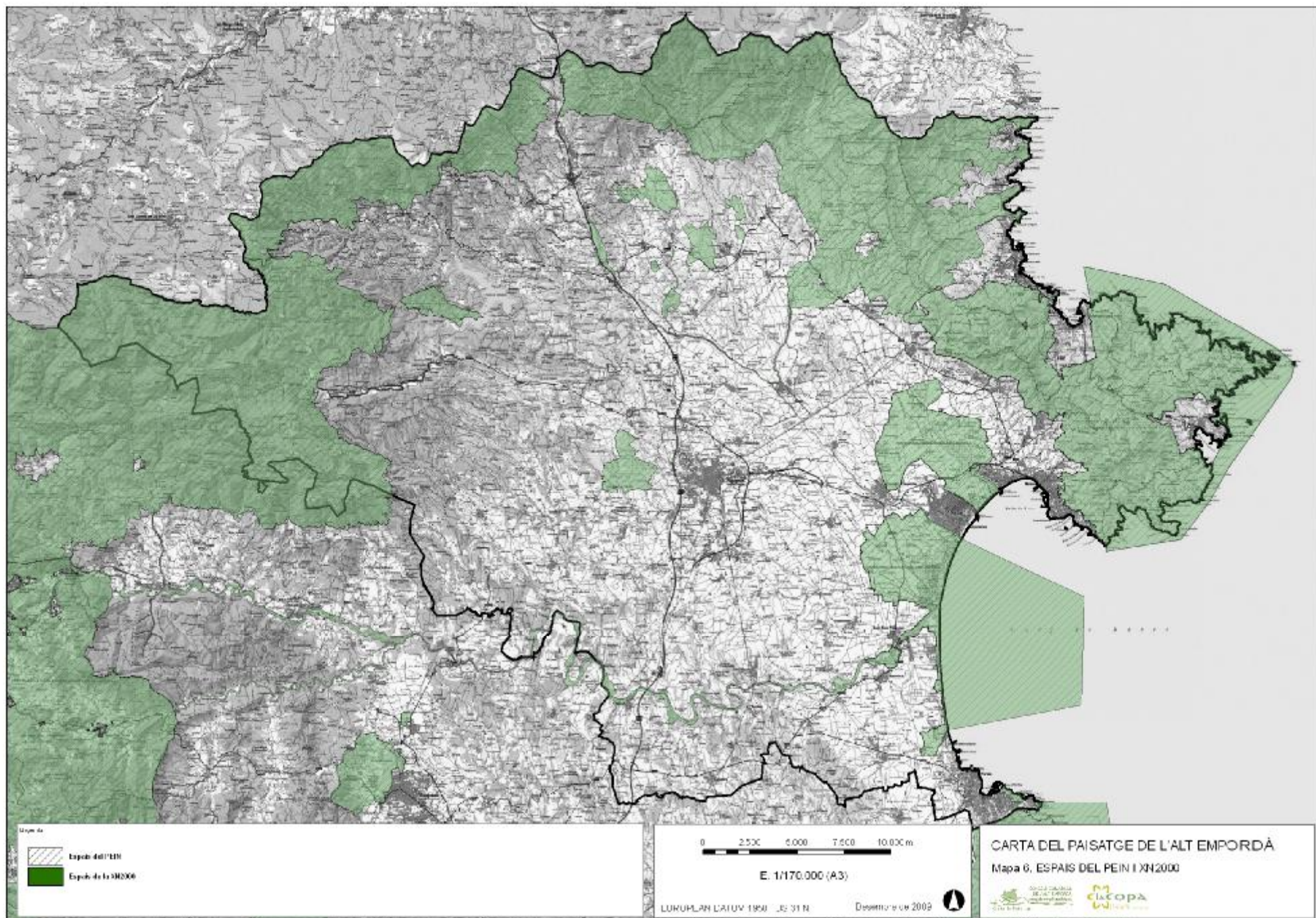

Mapa de

-  Espais del INI
-  Espais de la SN2000

0 2.500 5.000 7.500 10.000 m

E: 1/170.000 (A3)

LURUHLAN LATUV 1950 E: 31 N Desembre de 2009

### CARTA DEL PAISATGE DE L'ALT EMPORDÀ

Mapa 6. ESPAIS DEL PEIN I XN2000



