

- ### Plana del Baix Camp
- Punts d'observació i gaudi del paisatge
  - Itineraris d'observació no motoritzats
  - Itineraris d'observació motoritzats
  - Unitat de paisatge
  - Limit municipal
  - Equipament
  - Edificació
  - Parc o jardí
  - Línia ferroviària convencional
  - Línia ferroviària d'altres prestacions
  - Autopista
  - Via preferent
  - Via convencional
  - Embassament
  - Curs Fluvial

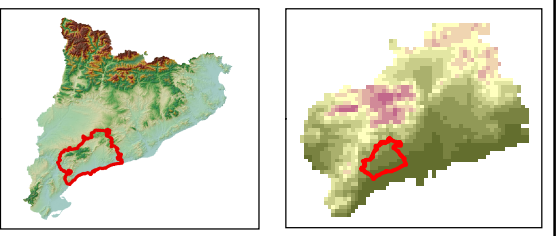

European Datum 1950 UTM Fus 31 N  
E/ 1:65.000

CATÀLEG DE PAISATGE DEL CAMP DE TARRAGONA

Mapa 3.18.2: Miradors i recorreguts  
Plana del Baix Camp

Maig de 2010

Universitat de Girona  
Laboratori del Paisatge

UNIVERSITAT ROVIRA I VIRGILI  
Unitat de Geografia

Aquesta informació és de caràcter descriptiu i propositiu, no normatiu.

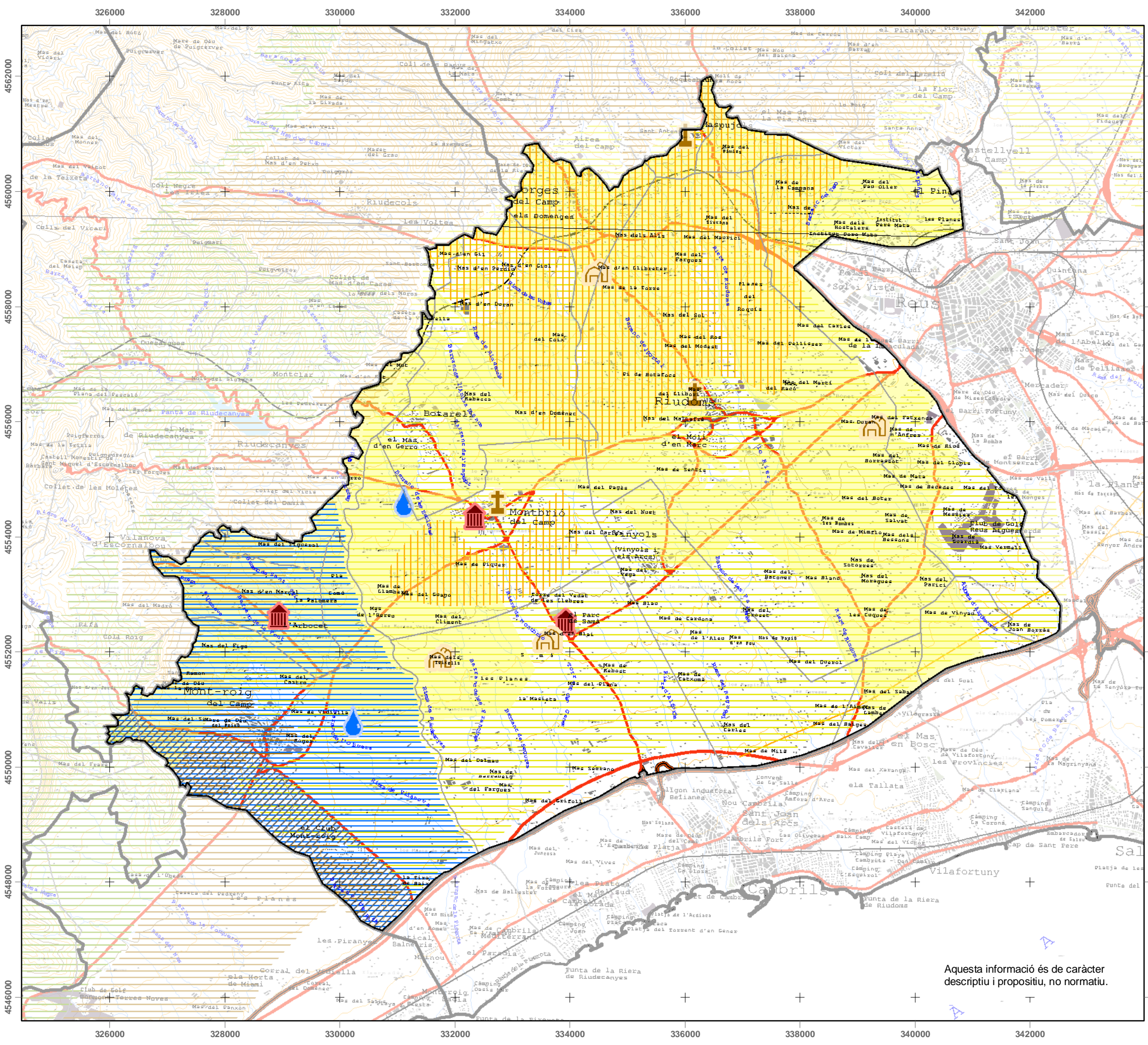

### Plana del Baix Camp

- Valors estètics**
- Arquitectura de pedra seca
  - Espai agrícola: vinya, olivera, avellaner,...
- Valors històrics, religiosos i/o simbòlics**
- Mas, masia
  - Infraestructura hidràulica
  - Conjunt monumental històric-artístic
  - Ermita
  - Arquitectura rural de pedra seca
  - Espai agrícola: vinya, olivera, avellaner,...
  - Paisatges mironians
- Valors ecològics**
- Gran Àrea de Conservació
  - Mosaic agroforestal
  - Espai agrícola homogeni

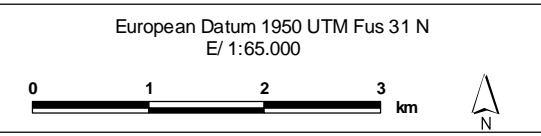
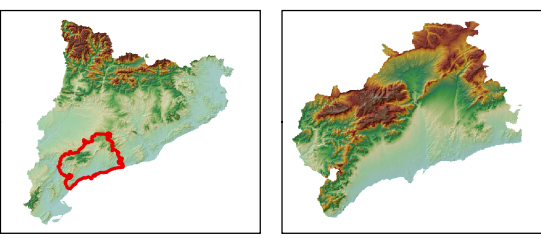

CATÀLEG DE PAISATGE DEL CAMP DE TARRAGONA

Mapa 3.18.1: Valors en el paisatge  
Plana del Baix Camp

Maig de 2010

Aquesta informació és de caràcter descriptiu i propositiu, no normatiu.

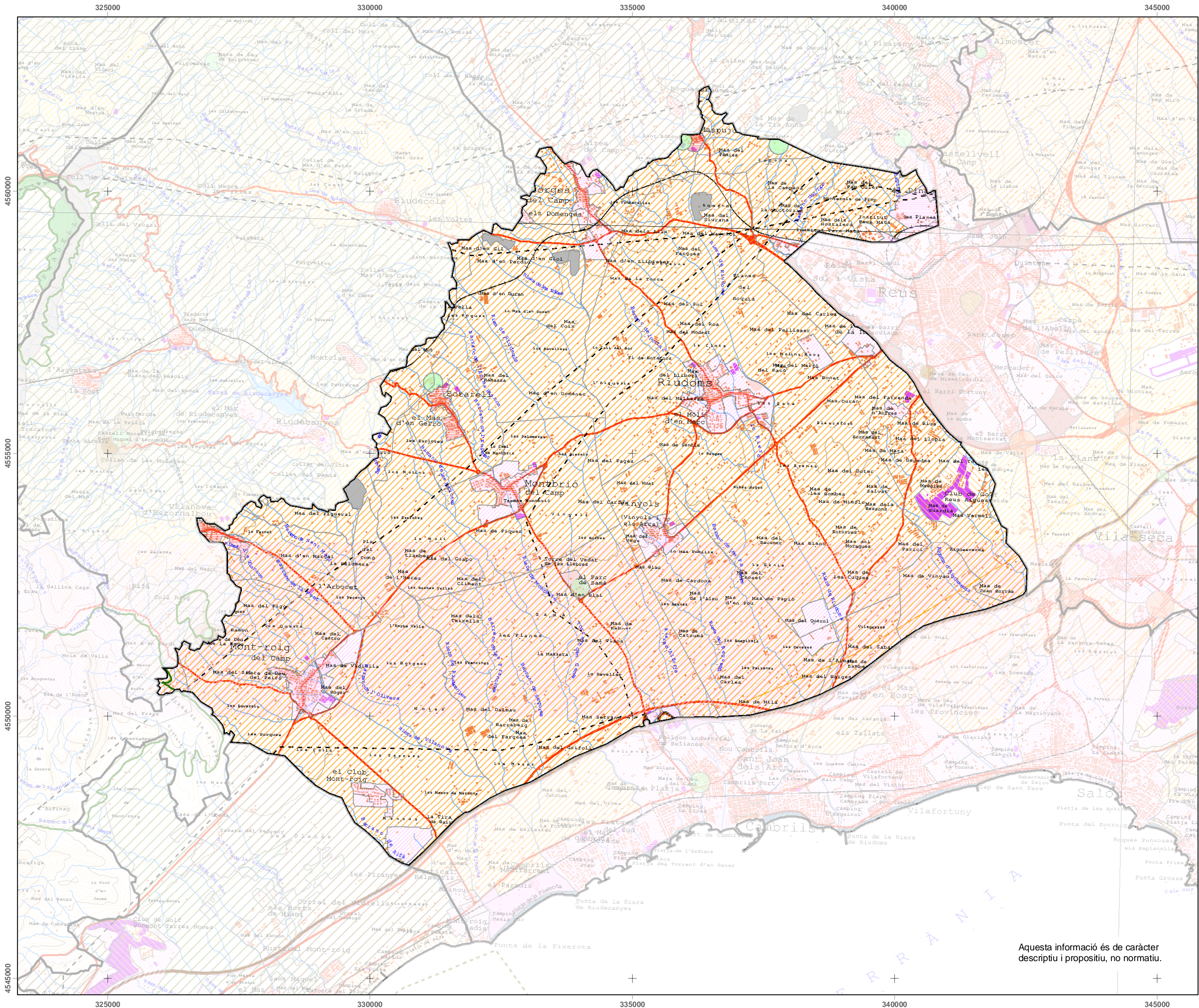

**Plana del Baix Camp**

- Àmbits de foment de la gestió**
- Àrea contínua de conreus llenyosos i herbacis
  - Mirador del paisatge
  - Nucli rural
  - Nucli urbà
  - Sòl urbanitzable
- Àmbits susceptibles d'accions d'ordenació**
- Activitat extractiva
  - Camp de Golf
- Espais naturals**
- Pla d'Espais d'Interès Natural
  - Xarxa Natura 2000
- Infraestructures i Límits**
- Unitat de paisatge
  - Límit municipal
  - Equipament
  - Dipòsit, sitja o cobert
  - Edificació
  - Parc o jardí
  - Línia ferroviària convencional
  - Línia ferroviària d'altres prestacions
  - Autopista
  - Via preferent
  - Via convencional
  - Línia elèctrica d'alta tensió
  - Embassament
  - Curs fluvial
  - Canals de rec i conduccions d'aigua

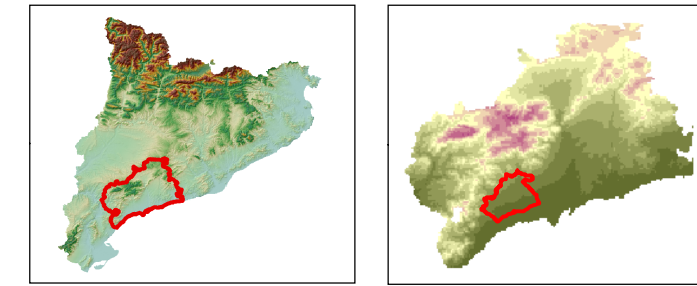

European Datum 1950 UTM Fus 31 N  
E: 1/50000

**CATÀLEG DE PAISATGE DEL CAMP DE TARRAGONA**  
 Mapa 4.18  
 Objectius de qualitat paisatgística: Plana del Baix Camp

Maig de 2010

Aquesta informació és de caràcter descriptiu i propositiu, no normatiu.