

Miradors

- Mirador prioritari
- Altres miradors

Itineraris motoritzats

- Conca de Tremp - Dellà
- Congostos prepirinencs del Segre
- De Collegats al Pla de Corts i Valls d'Aguilar
- Travessa del Boumort

Senders de petit recorregut

- - - Ref. Cuveres - Pic Boumort



- Límit d'unitat de paisatge
- Ferrocarril
- Xarxa viària
- Nucli urbà, edificació
- Sòl urbà
- Aigua continental
- Xarxa hidrogràfica
- Corba de nivell

Escala, 1:106.185

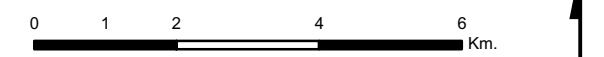

European Datum 1950, fus 31n

CATÀLEG DE PAISATGE DE L'ALT PIRINEU I ARAN

Mapa 15.1. Miradors i itineraris

Boumort - Collegats

Aprovació definitiva març 2013



Grup de Recerca en Àrees de Muntanya i Paisatge

Aquesta informació és de caràcter descriptiu i propositiu, no normatiu

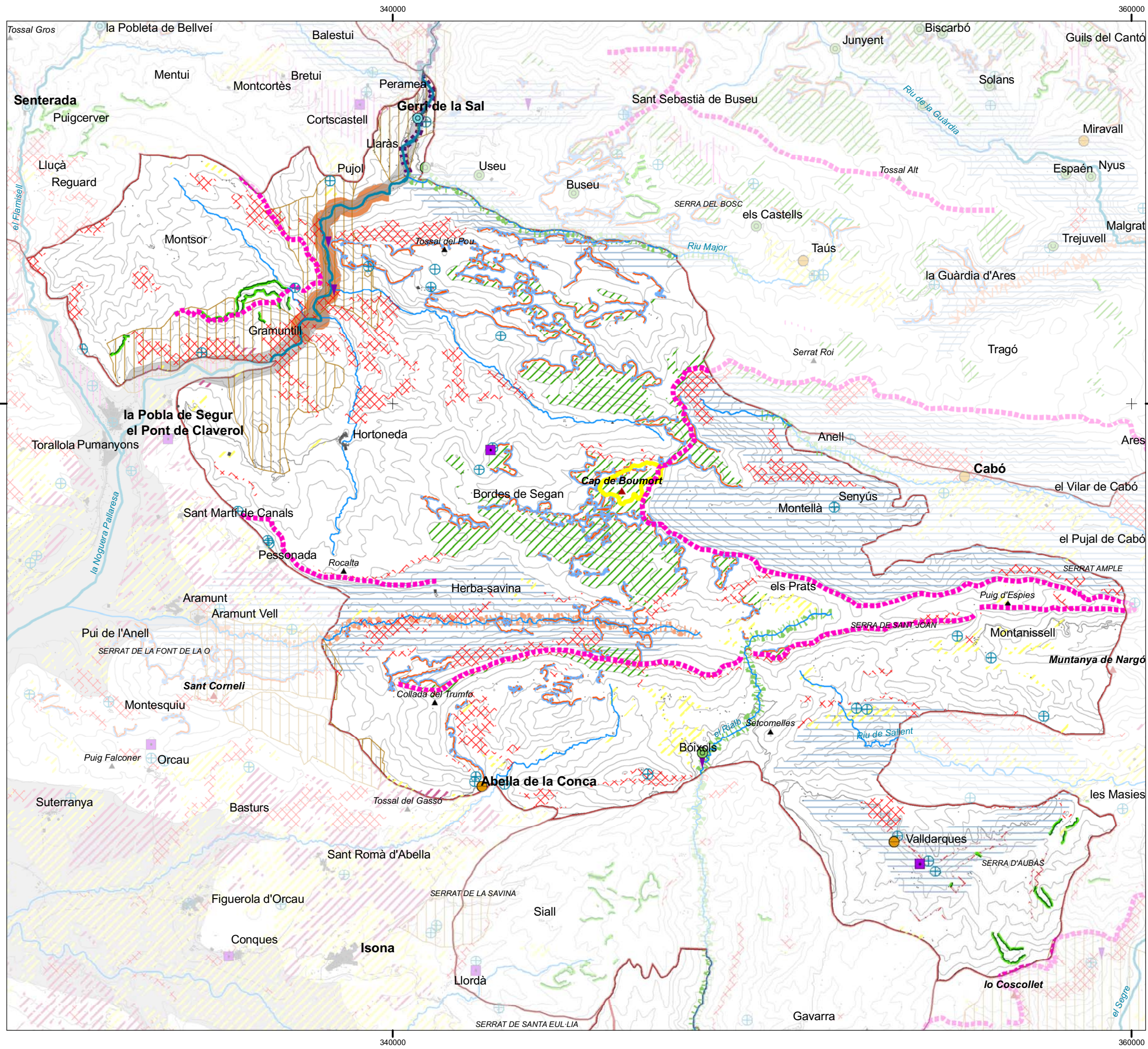

Configuradors

- Cota de neu
- Riu
- Salt d'aigua
- Espai d'interès geològic
- Conreu de cereals (CHC50, GenCat, 2005)
- Conreu de fruiters de secà (CHC50, GenCat, 2005)
- Prat de dall (CHC50, GenCat, 2005)
- Prat de pastura (CHC50, GenCat, 2005)
- Castell, torre
- Ermita, església
- Pont medieval

Patrons

- Vall tancada
- Caràcter natural
- Caràcter rural
- Vall oberta
- Caràcter urbanitzat
- Prat - bosc
- Bosc caducifoli - bosc perennifoli
- Roca - vegetació
- Solana - obaga

Singularitats

- Cim de referència
- Fons escènic emblemàtic
- Boira anticiclònica
- Congostos
- Collegats

Nuclis compactes

- En mitja vessant, en vall tancada i envoltat de prats, conreus o feixes
- En fons de vall, envoltat de prats i amb presència de bosc de ribera
- A la solana i sota paret de pedra

- Límit d'unitat de paisatge
- Ferrocarril
- Xarxa viària
- Nucli urbà, edificació
- Sòl urbà
- Xarxa hidrogràfica
- Corba de nivell

Escala, 1:100.000

European Datum 1950, fus 31n

CATÀLEG DE PAISATGE DE L'ALT PIRINEU I ARAN

Mapa 15.2. Valors estètics

Boumort - Collegats

Aprovació definitiva març 2013

Generalitat de Catalunya
Departament de Territori i Sostenibilitat

Observatori del Paisatge

Universitat Autònoma de Barcelona
Departament de Geografia

Grup de Recerca en Àrees de Muntanya i Paisatge

Aquesta informació és de caràcter descriptiu i propositiu, no normatiu

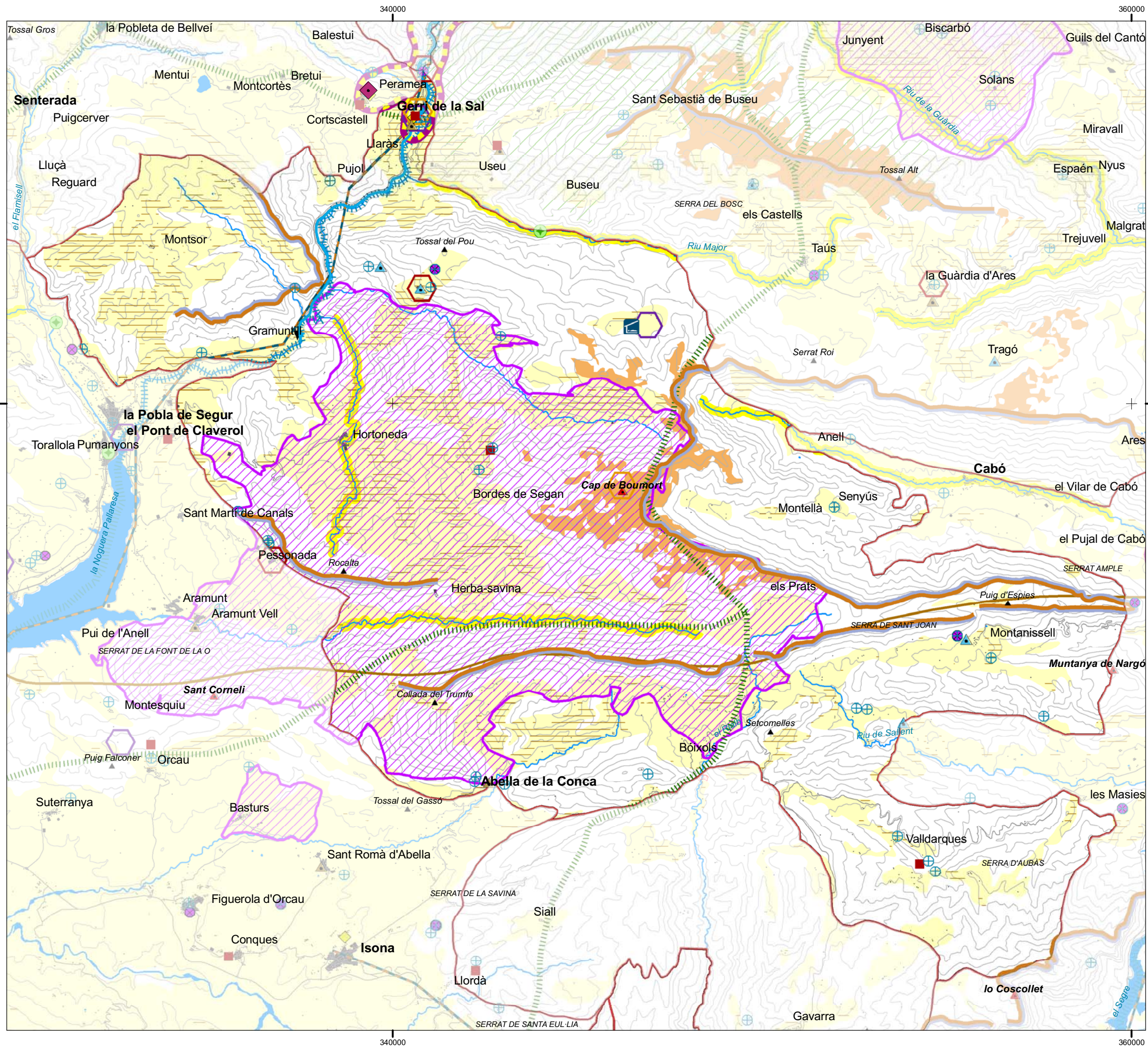

Valors històrics

| | |
|--|------------------------------------|
| Castell, torre de guaita | Escenari de la Guerra Civil |
| Pont medieval | Antic conreu abancalat |
| Ermita, església, santuari | Conreu històric (mitjans segle XX) |
| Via romana | Pastura d'estiu |
| Camí ramader (carrerada) | Patrimoni arqueològic |
| Riu històric pel transport de fusta (rais) | Castell, torre de guaita |
| | Altres |

Valors simbòlics

| | |
|--------------------------------|--------------------------------|
| Cim de referència | Pas interior dels Pirineus |
| Fons escènic emblemàtic | Àmbit del cançoner del Peïrot |
| Vall tranquil·la pirinenca | Gastronomia tradicional |
| Històries i llegendes | Àmbit gastronòmic tradicional |
| Bruixes | Xolis |
| Moros | |
| Éssers mitològics i fantàstics | |

Valors socials

| | |
|---------------------------------|--------------------|
| Museu i centre d'interpretació | Refugi de muntanya |
| Aplec | Parc natural |
| Acord de custòdia del territori | |

| |
|----------------------------|
| Límit d'unitat de paisatge |
| Ferrocarril |
| Xarxa viària |
| Nucli urbà, edificació |
| Sòl urbà |
| Aigua continental |
| Xarxa hidrogràfica |
| Corba de nivell |

Escala, 1:100.000

European Datum 1950, fus 31n

CATÀLEG DE PAISATGE DE L'ALT PIRINEU I ARAN
 Mapa 15.3. Valors històrics, socials i simbòlics
Boumort - Collegats
 Aprovació definitiva març 2013

| | |
|--|---------------------------------|
| Generalitat de Catalunya Departament de Territori i Sostenibilitat | Observatori del Paisatge |
|--|---------------------------------|

| | |
|--|--|
| Universitat Autònoma de Barcelona Departament de Geografia | Grup de Recerca en Àrees de Muntanya i Paisatge |
|--|--|

Aquesta informació és de caràcter descriptiu i propositiu, no normatiu