

- Miradors**
- Mirador prioritari
 - Altres miradors
- Itineraris en BTT**
- Transpirinenca
- Itineraris motoritzats**
- Congostos prepirinencs del Segre
 - De Collegats al Pla de Corts i Valls d'Aguilar
 - Travessa del port del Cantó
 - la Ribera i el Batlliu de Sort, Vall d'Àssua i Portainé
 - la Vall de Santa Magdalena
 - les Valls de Castellbò
 - les Valls de Valira

- Límit estatal o de CA
- Límit d'unitat de paisatge
- Xarxa viària
- Ferrocarril
- Nucli urbà, edificació
- Sòl urbà
- Aigua continental
- Xarxa hidrogràfica
- Corba de nivell

Escala, 1:110.000

European Datum 1950, fus 31n

CATÀLEG DE PAISATGE DE L'ALT PIRINEU I ARAN

Mapa 6.1. Miradors i itineraris

Massís de l'Orri - Valls de Castellbò i d'Aguilar

Aprovació definitiva març 2013

Aquesta informació és de caràcter descriptiu i propositiu, no normatiu

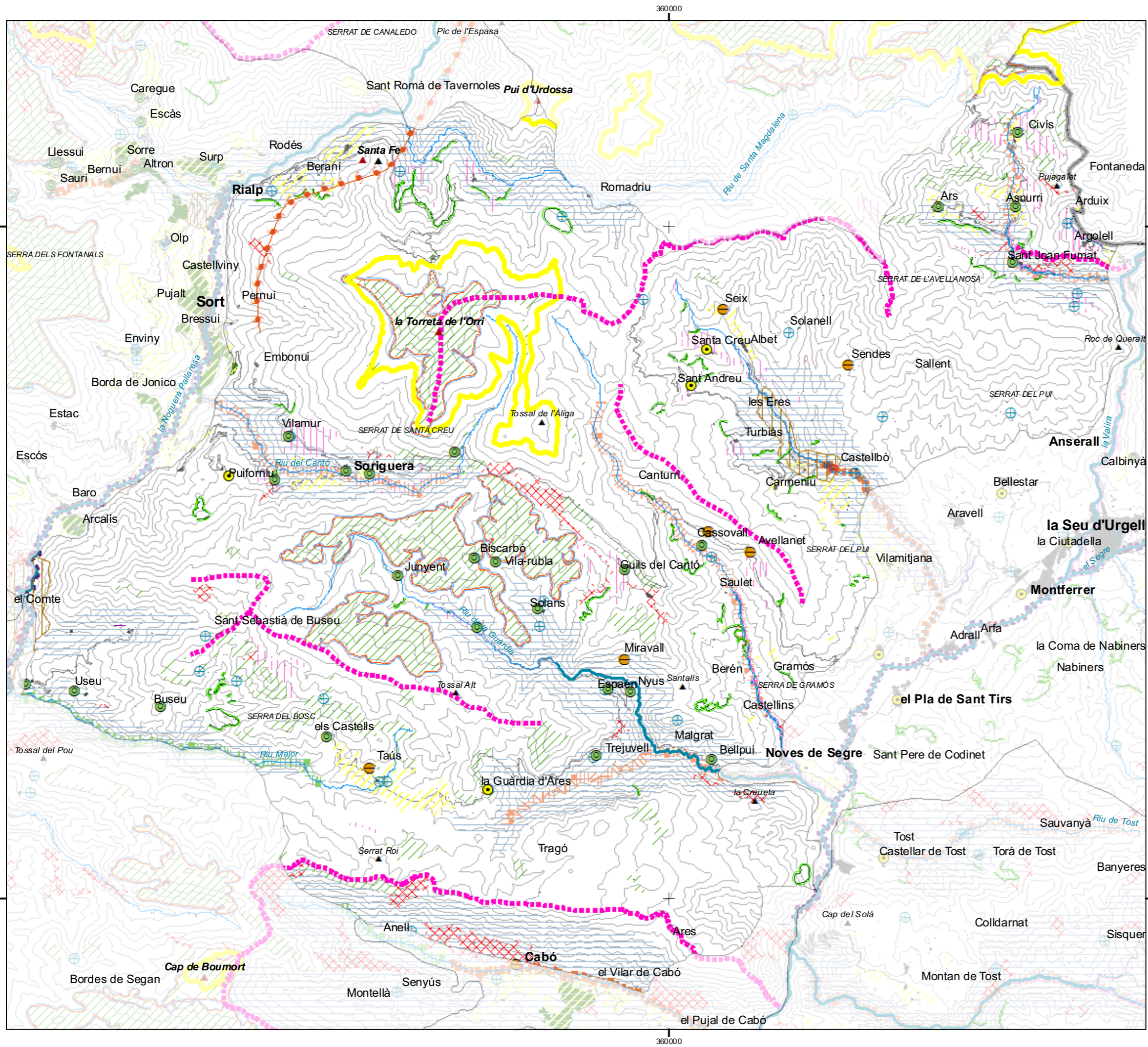

Configuradors

- Cota de neu ⊕ Emita, església
- Riu ⊗ Pont medieval
- Salt d'aigua Espai d'interès geològic
- Conreu de cereals (CHC50, GenCat, 2005)
- Prat de dall (CHC50, GenCat, 2005)
- Prat de pastura (CHC50, GenCat, 2005)

Patrons

- | | |
|---------------------|-------------------------------|
| <i>Vall tancada</i> | <i>Contrastos</i> |
| Caràcter natural | Riu - prat de dall |
| Caràcter rural | Prat - bosc |
| <i>Vall oberta</i> | Bosc caducifoli - perennifoli |
| Caràcter rural | Roca - vegetació |
| Caràcter urbanitzat | Solana - obaga |

Singularitats

- ▲ Cim de referència
- Fons escènic emblemàtic
- ⊕ Fogony
- Bocage en fons de vall i replans
- Nivells compactes**
- ⊙ En mitja vessant, en vall tancada i envoltat de prats, conreus o feixes
- Encimbellat dalt d'un turó
- A la solana i sota paret de pedra
- ⊖

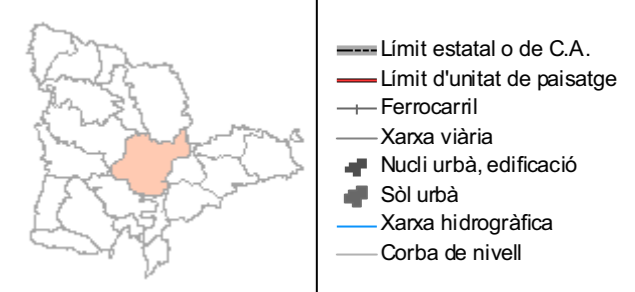

Escala, 1:110.000

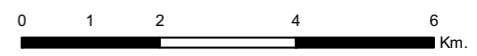

European Datum 1950, fus 31n

CATÀLEG DE PAISATGE DE L'ALT PIRINEU I ARAN

Mapa 6.2. Valors estètics
Massís de l'Orri - Valls de Castellbò i d'Aguilar
 Aprovació definitiva març 2013



Grup de Recerca en Àrees de Muntanya i Paisatge

Aquesta informació és de caràcter descriptiu i propositiu, no normatiu

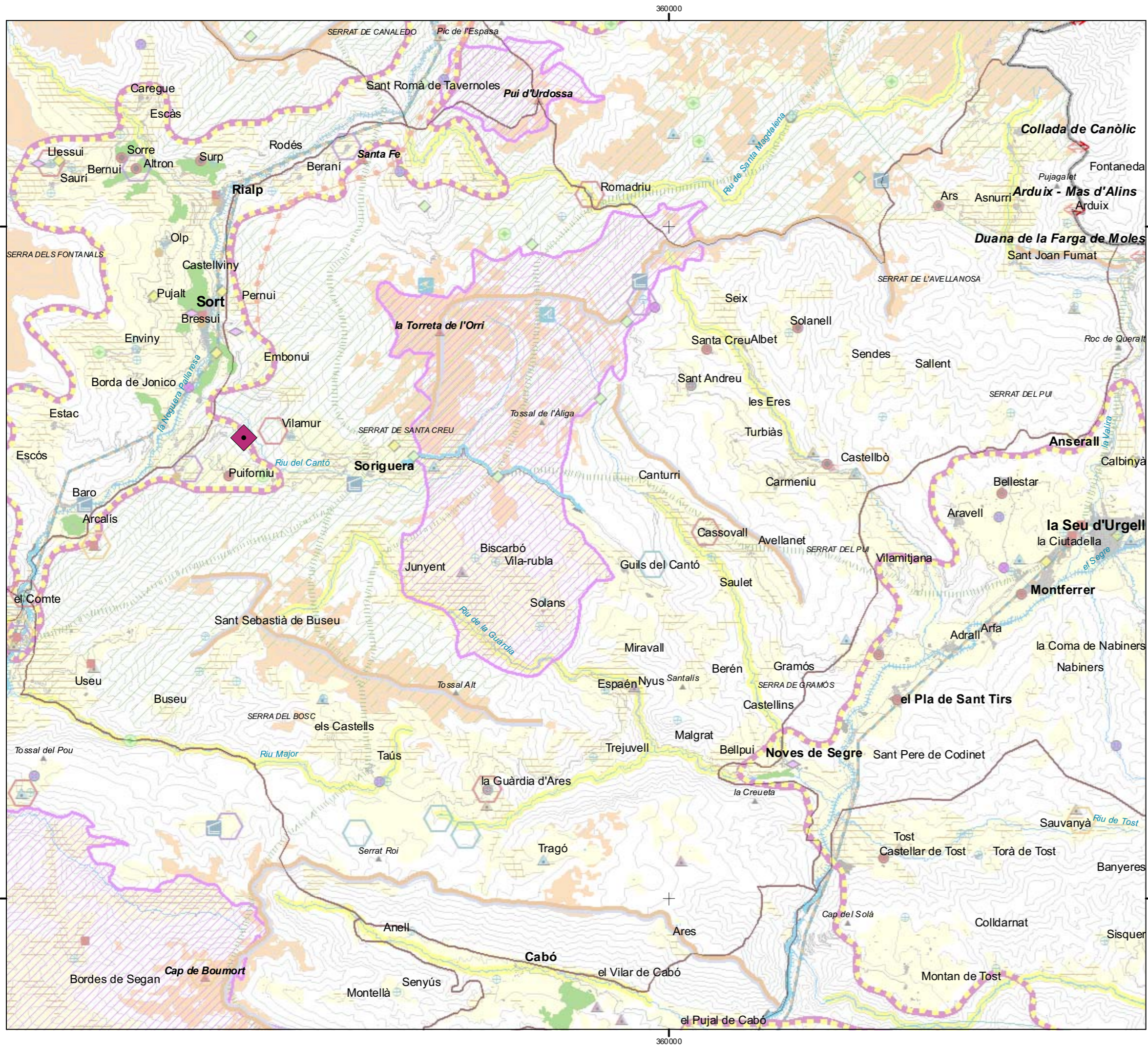

Valors històrics

- Castell, torre de guaita
- ⊕ Pont medieval
- ⊕ Ermita, església, santuari
- ↔ Pas fronterer
- Via romana
- 🏛️ Monument arqueològic
- ▲ Castell, torre de guaita
- ▲ Megàlit
- ▲ Altres
- 🏠 Casa forta o torre a dins del nucli urbà
- Camí ramader (carrerada)
- ▤ Antic conreu abandonat
- Conreu històric (mitjans segle XX)
- 🌾 Pastura d'estiu
- 🌳 Bocage en fons de vall i replans
- 🏹 Escenari de la Guerra Civil

Valors simbòlics

- ▲ Cim de referència
- ➡ Pas interior dels Pirineus
- 🟡 Vall tranquil·la pirinenca
- 🟠 Fons escènic emblemàtic
- 🏠 Nucli urbà tradicional
- 👻 Bruixes
- 🏠 Nucli de Manairons
- 🔺 Èssers mitològics i fantàstics
- 🔥 Fogony
- 🏠 Nuclis urbans
- Campanar destacat
- Nucli encimbellat
- 🍷 Àmbit gastronòmic tradicional
- 🍷 Àmbit gastronòmic tradicional
- 🍷 Xolís

Valors socials

- 📖 Museu i centre d'interpretació
- 🌳 Àrea recreativa
- 🎭 Festa popular
- 📍 Aplec
- 🌳 Acord de custòdia del territori
- 🏔️ Esquí alpi
- 🏔️ Esquí nòrdic
- 🏠 Refugi de muntanya
- 🌿 Parc natural

- Límit estatal o de C.A.
- Límit d'unitat de paisatge
- Ferrocarril
- Xarxa viària
- Nucli urbà, edificació
- Sòl urbà
- 🏔️ Aigua continental
- Xarxa hidrogràfica
- Corba de nivell

Escala, 1:110.000

European Datum 1950, fus 31n

CATÀLEG DE PAISATGE DE L'ALT PIRINEU I ARAN
 Mapa 6.3. Valors històrics, socials i simbòlics
Massís de l'Orri - Valls de Castellbò i d'Aguilar
 Aprovació definitiva març 2013

Aquesta informació és de caràcter descriptiu i propositiu, no normatiu