

Fundació Catalunya-la Pedrera

Àrea de Territori i Medi Ambient

REDESCOBRIR EL PAISATGE DES DEL MÓN LOCAL - Setembre 2013

“Projectes de paisatge des de la iniciativa privada”



1. La Fundació Catalunya- La Pedrera.

2. Àrea de Territori i Medi ambient.

3. Projectes de paisatge.

Bloc 1: Millores paisatgístiques.

Bloc 2: Canvis integrals del paisatge.

1926

CAIXA CATALUNYA 

CAIXA CATALUNYA
OBRA SOCIAL 

1998

Fundació
Territori i Paisa 
CAIXA CATALUNYA

CAIXA CATALUNYA  +  Caixa Tarragona +  caixaManresa

2008

2010

CX CatalunyaCaixa

2010

**CX CatalunyaCaixa
Obra Social**

2013

CatalunyaBanc

2013

**Fundació
Catalunya
La Pedrera**

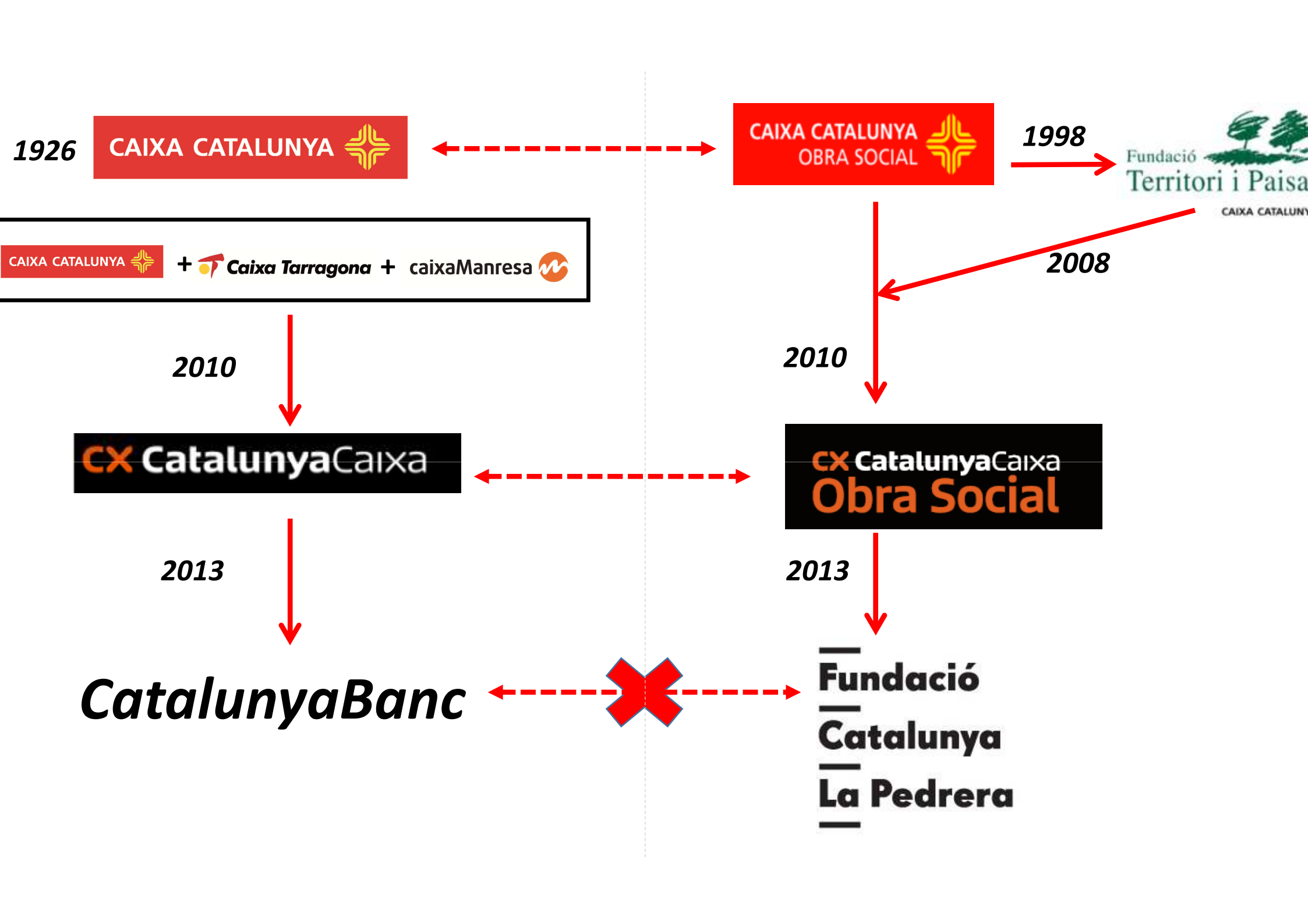
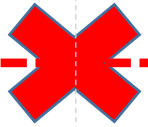



5 grans àrees de treball:

- **Cultura**
- **Territori i Medi Ambient**
- **Coneixement, educació i investigació**
- **Acció social**
- **Alimentació i ciència**



1. La Fundació Catalunya- La Pedrera.

2. Àrea de Territori i Medi ambient.

3. Projectes de paisatge.

Bloc 1: Millores paisatgístiques.

Bloc 2: Canvis integrals del paisatge.

Xarxa Espais Naturals

- Principal xarxa privada d'espais naturals a Catalunya
- Iniciada el 1998, com a possible model català del National Trust

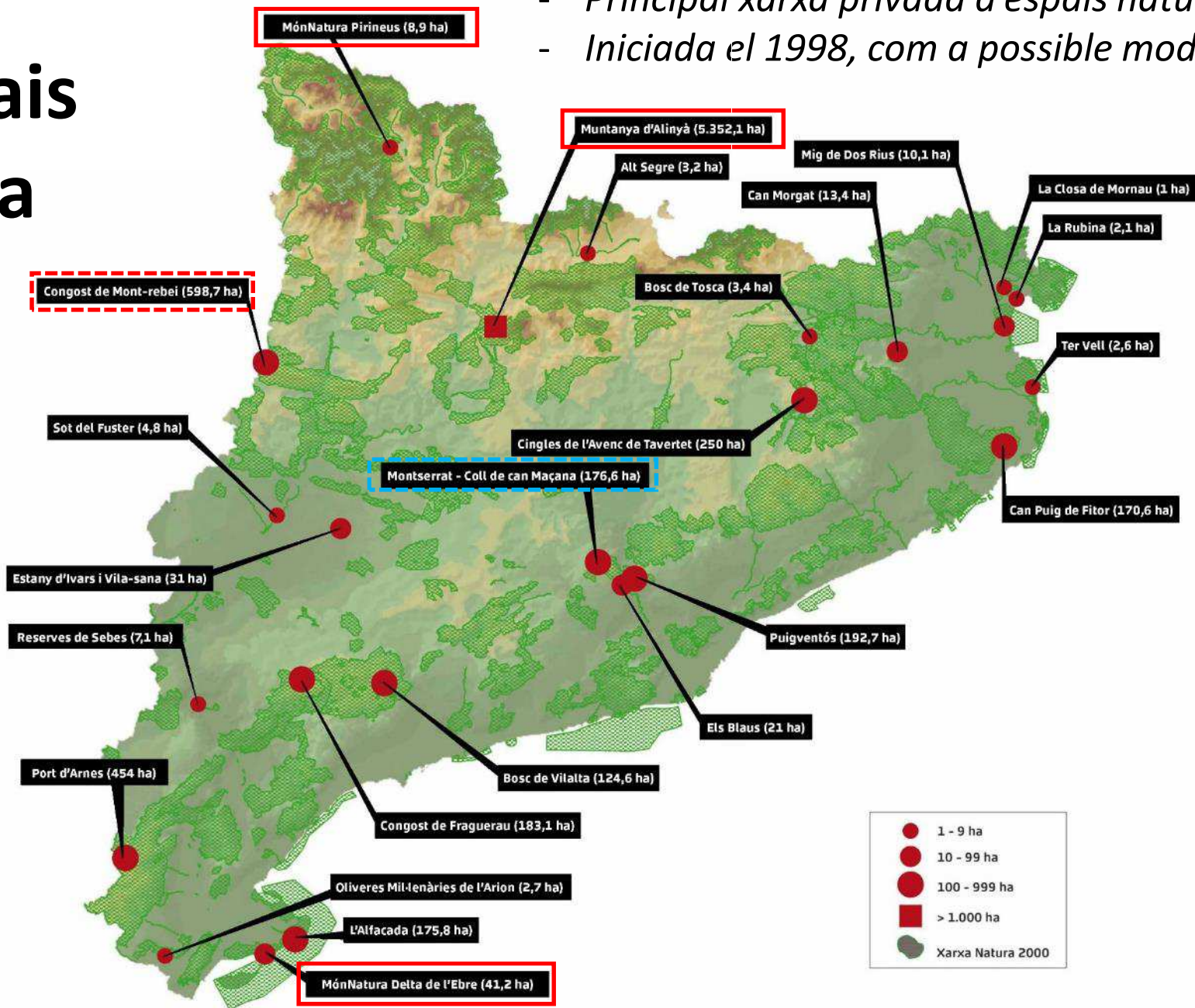

- 24 espais en propietat privada
- 7.839 ha
- 3 equipaments consolidats
- 1 equipament en projecte
- 1 equipament en estudi
- 370.000 visitants / any
- 38 llocs de treball al territori



- Edifici Bioclimàtic
- Allotjament per 100 persones.
- Centre de Fauna i Flora Pirineus
- Observatori astronòmic
- Planetari



MónNatur
Delta
de l'Ebr

- Mirado
360°
- Salines
- Espai
Museo
Delta
- Barque
perxar



XARXA ESPAIS NATU

Muntanya d'Alinyà

- Centre d'interpretació de la Muntanya
- Agrobotiga
- Observació de voltants (mirador i aguait)
- Campus de Ciències Ambientals i de la Terra (UAB)

Valors que aporta la Xarxa d'Espais Natura:

- Valor Intrínsec:
 - ✓ Són espais valuosos del Patrimoni Natural de Catalunya.
 - ✓ Contribució a la Xarxa Natura 2000.
 - ✓ Espais recuperats i restaurats (estany d'Ivars, Can Morgat-Banyoles, delta Ebre, reintroduccions fauna, etc.) .
 - ✓ Conservació garantida per al futur.
- Valor per als territoris on s'ubica:
 - ✓ Llocs de treball i economia indirecta generada.
 - ✓ Reclams turístics en territoris del “rerepaís”.
- Valor com a models i referents per a la resta de la Societat:
 - ✓ Espais d'assaig de fórmules innovadores de gestió, de planificació, de generació de recursos...
 - ✓ Projectes de recerca i formació (Campus universitaris).
 - ✓ Iniciatives diverses i novedoses. Treball en xarxa.



1. La Fundació Catalunya- La Pedrera.

2. Àrea de Territori i Medi ambient.

3. Projectes de paisatge.

Bloc 1: Millores paisatgístiques.

Bloc 2: Canvis integrals del paisatge.

Mig de Dos Rius

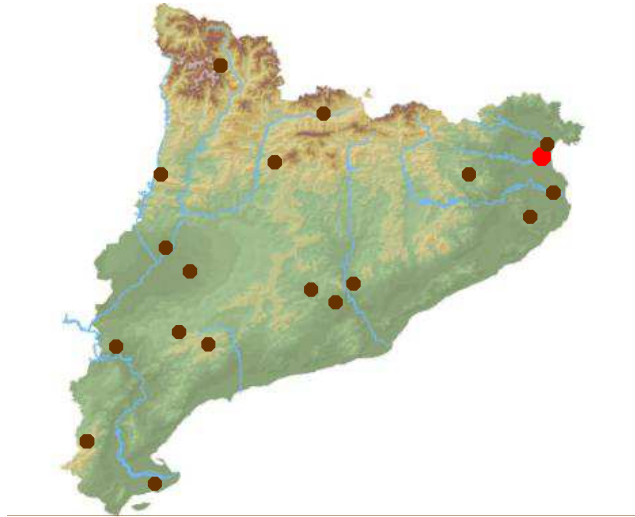

Superfície: 10,08 ha

Any d'adquisició: 1999

Localització: Sant Pere Pescador; Parc Natural dels Aiguamolls de l'Empordà

Aparcament i Àrea de Lleure. Any 2001





Puigventós

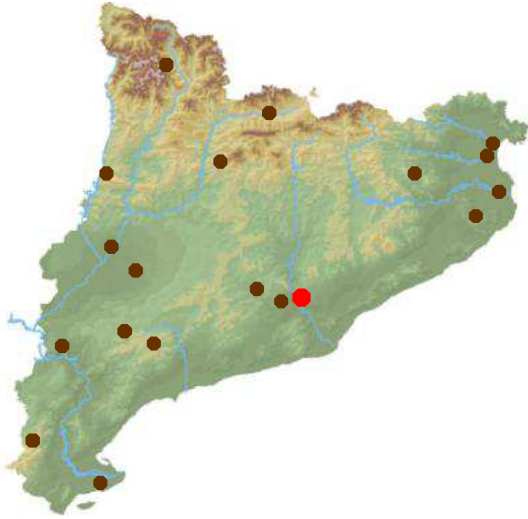

Superfície: 192,68 ha

Any d'adquisició: 2000

Localització: Olesa de Montserrat i
Vacarisses; PEIN de Montserrat

Pàrking i Àrea de Lleure. Any 2004





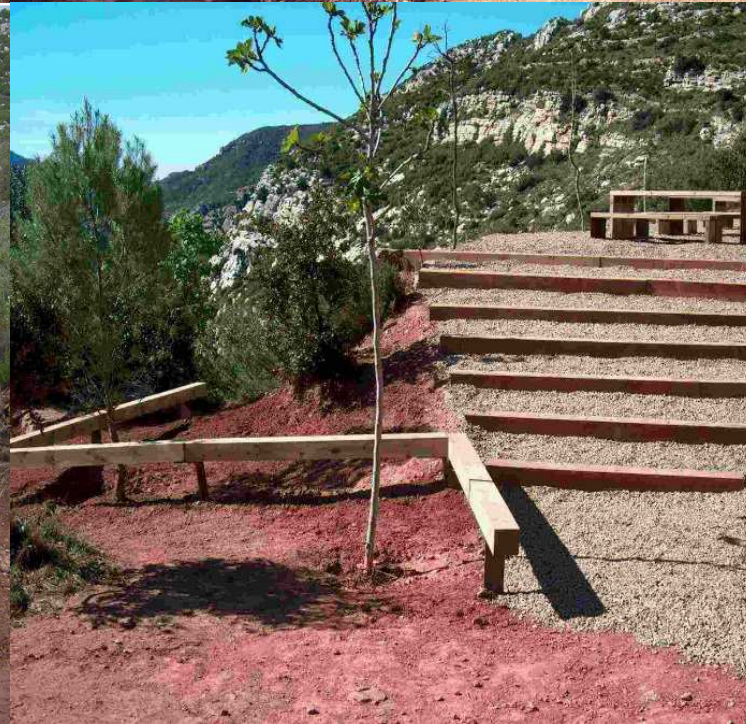





Montserrat-Coll de can Maçana

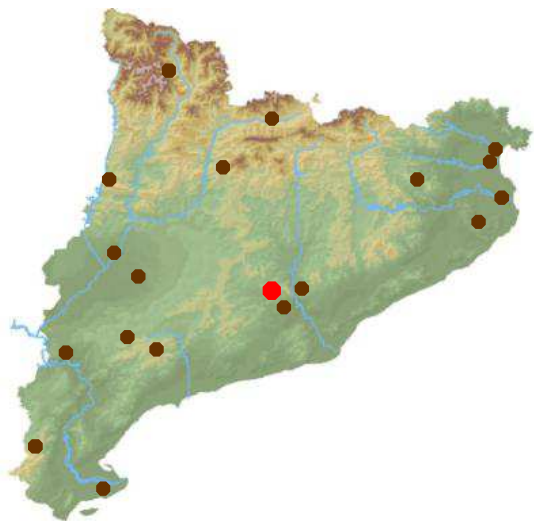

Superfície: 176,58 ha

Any d'adquisició: 2004

Localització: El Bruc; Parc Natural de la Muntanya de Montserrat

Aparcament i Àrea de Lleure. Any 2005









ngost de Mont-rebei

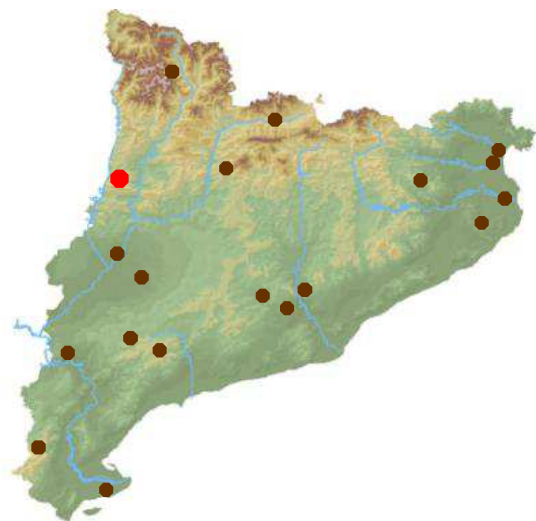

Superfície: 598,71 ha

Any d'adquisició: 1999

Localització: Sant Esteve de la Sarga; PEIN
de la Serra del Montsec

Miradors i Aparcament. Any 2001

Nou projecte Àrea de Lleure: previsió 2014





Mirador de les Llúdrigues.



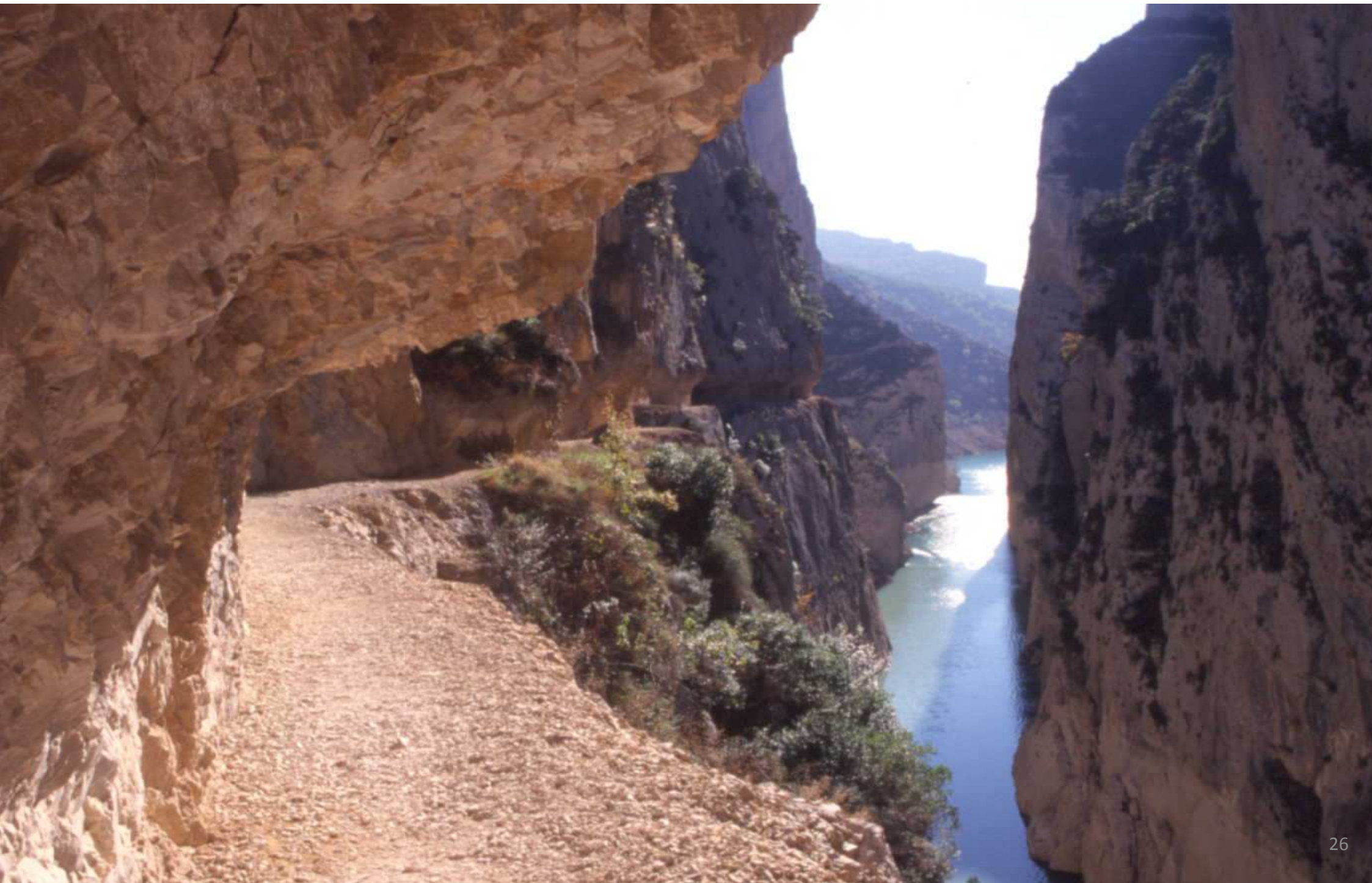







Col·legi d'Arquitectes de Catalunya.
Demarcació de Lleida

Espais urbans i intervencions en el paisatge

Premi ex aequo

1a **mostra** d'arquitectura de les terres de lleida

8 MIRADORS AL CONGOST DE MONT-REBEI, Sant Esteve de la Sarga

Autor: **Prudenci Español Pons**
Promotor: **Fundació Territori i Paisatge**
Contractista: **Jom Equipament**



Adreça: Reserva Natural del Congost de Mont-Rebei Població: Sant Esteve de la Sarga Comarca: El Pallars Jussà Data inici-
data acabament: 5-2001 / 7-2001 Col·laboradors: Andreu Rafa i Josep Fornieles (enginyers) Fotografia: P. E. Pons



Nou projecte Àrea de Lleure de la Masieta.



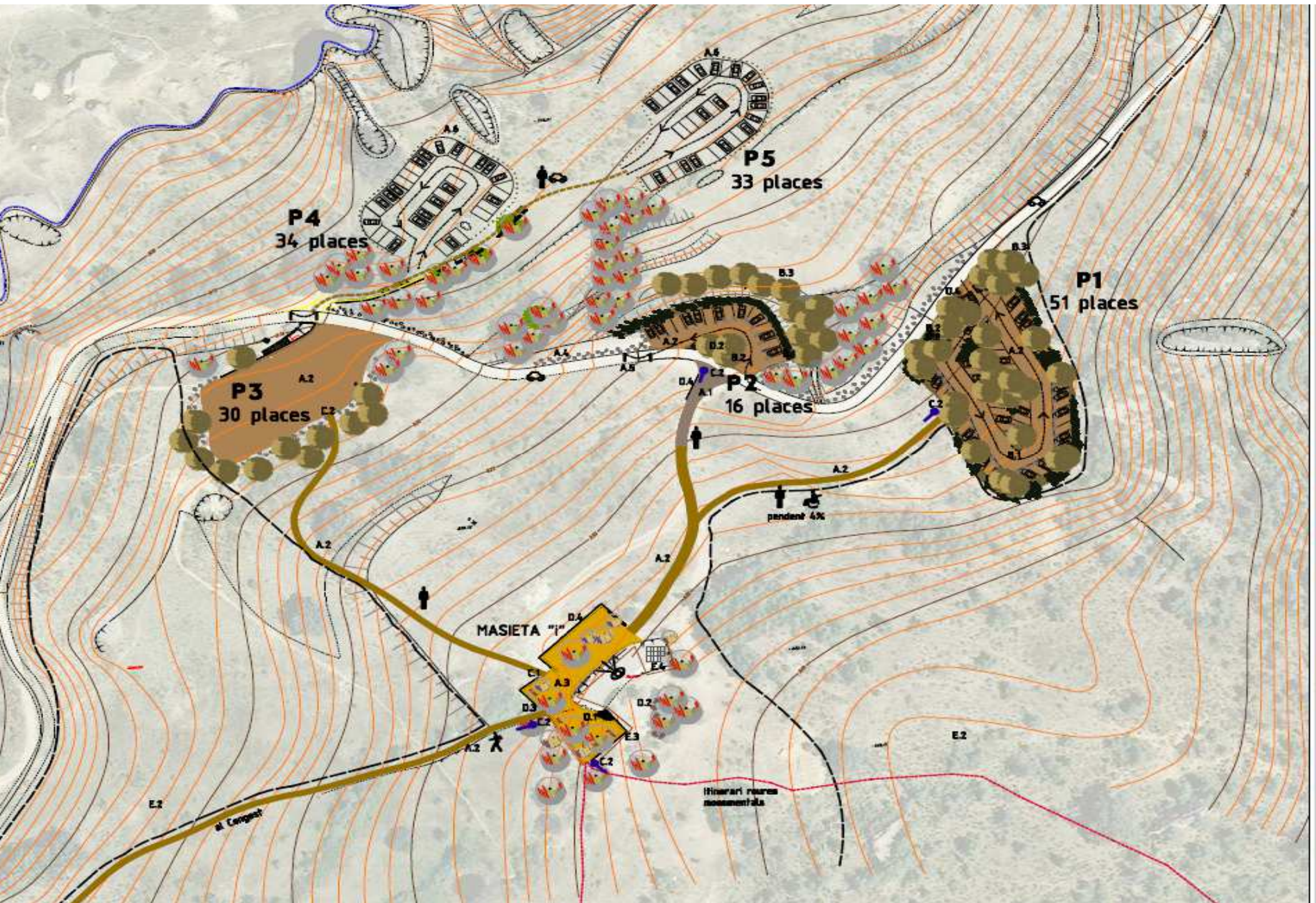

LLISTAT D'INTER

A. Viabilitat / Geomorfologia

- A.1. Paviment de...
- A.2. Paviment To...
- A.3. Paviment m...
- A.4. Col·locació b...
- A.5. Pileta extra...
- A.6. Pileta fixa...

B. Vegetació

- B.1. Esbrossada...
- B.2. Plantació bo...
- B.3. Plantació ro...

C. Señyalització

- C.1. Rètol inici d...
- C.2. Banderoles...

D. Roc

- D.1. Netaja aflu...
- D.2. Selenit
- D.3. Reconstrucc...
- D.4. Mur de pedr...

E. Mobilitat

- E.1. Pínic
- E.2. Tancat moss...
- E.3. Barana
- E.4. Plaquas foto...



Total places ap...

Títol
Projecte d'ordenament
de Serra del Capellà

Presentat per
CatalunyaCa
Obra Social

Elaborat per
Núria Prats i Dolors
Arquitectes del paisatge
Enginyer Tècnic Agrícola

Col·laboradors
Serra Sadovir.

Planta
PLANTA GENERAL
Proposada d'arquitecte

Data
2012
Escala
1/1000

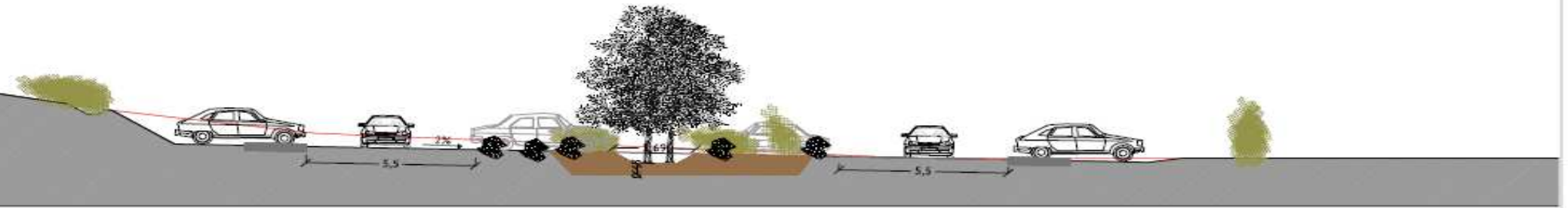
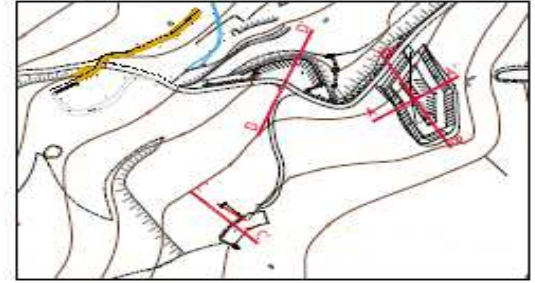

parking 1 Secció transversal e 1/150

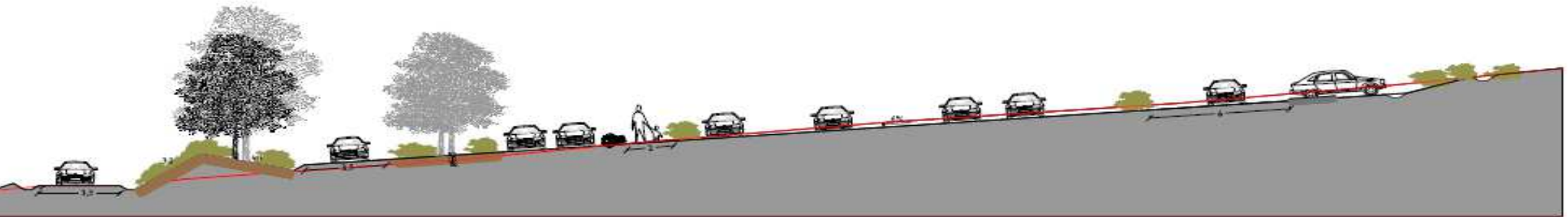

parking 1 Secció longitudinal e 1/200

Títol
Projecte d'arranjament de l'Espai del Camp de Martí R.

Presentat per
Catalunya Caixa Obra Social

arquitecte
Pau Freixas i Martí
Arquitecte del paisatge
Enginyer Tècnic Agrícola 2015

col·laboradors
Bona Bona

Plànol
Secció Aparcament 1

data
18/10/18
escala
1/150
1/200



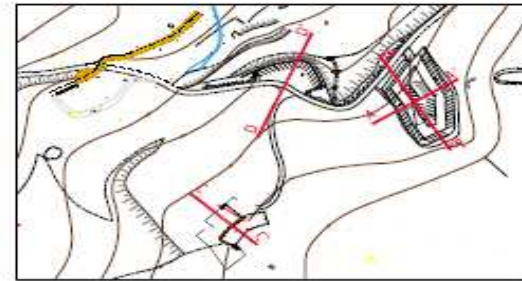
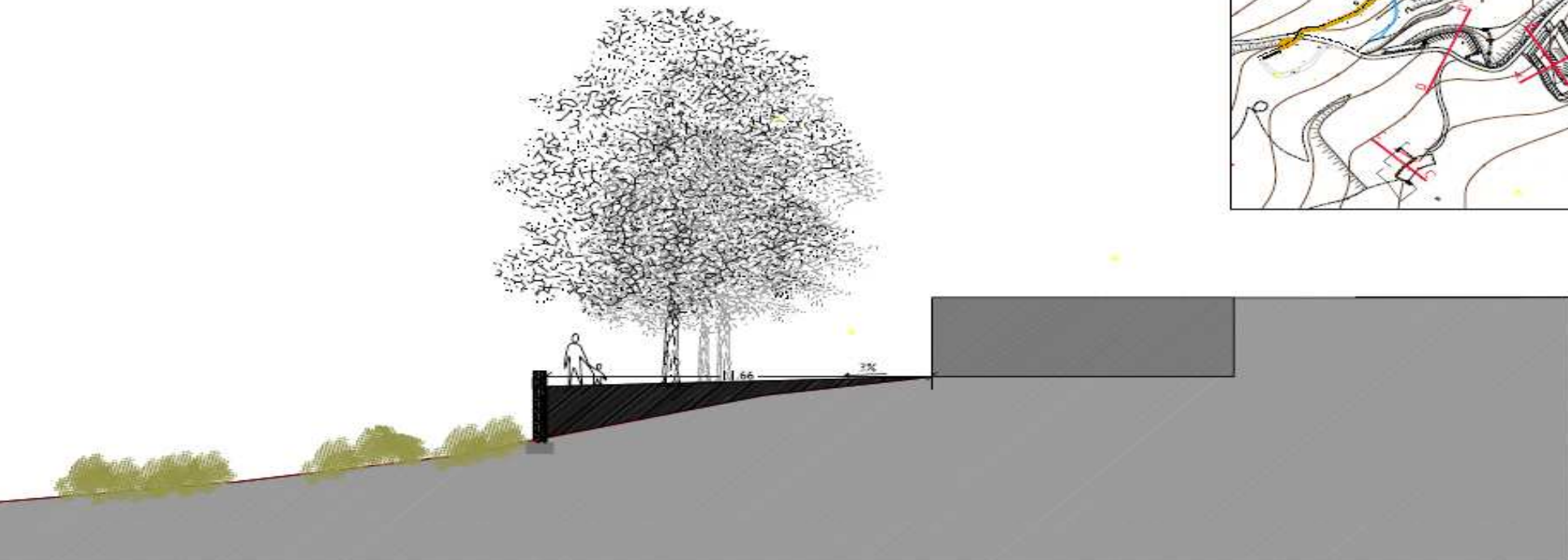

transversal terrassa Maseta e 1/150

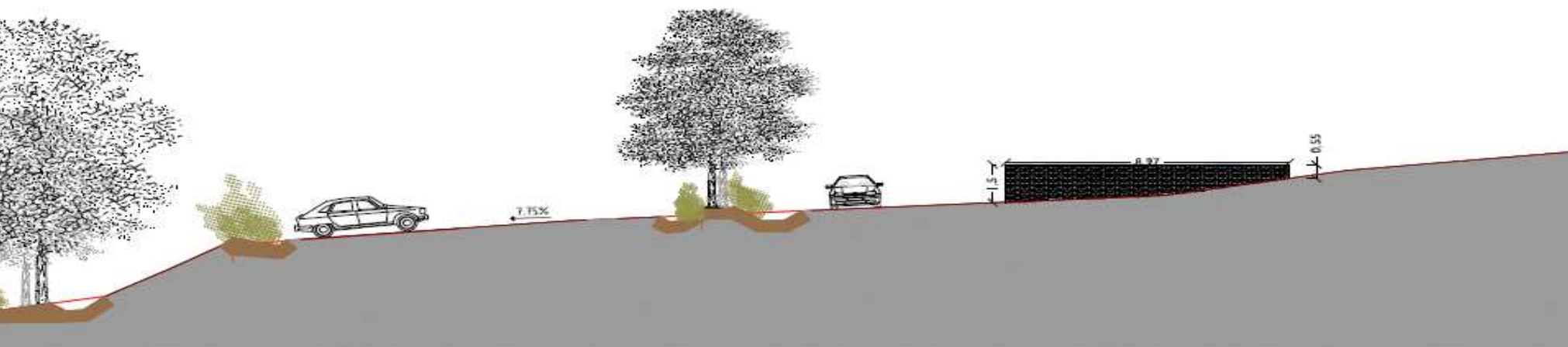

transversal Parking 2 e 1/150

Títol:
 Estudi d'integració i impacte per
 Projecte d'urbanisme de l'obra
 Social de Mas Maseta

Promotor:
 Obra Social
 CatalunyaCaixa

arquitecte responsable:
 Martí Prades i Barrios
 Arquitecte del Col·legi
 Enginyer Tècnic Agrícola (ITA)

IA: Llorenç Sabatés
 Sòcia Barrios

Plànol:

Secció: Parking 2 i Maseta

data:
 16/02/22
 escala:
 1/150

arquitecte responsable: Martí Prades i Barrios

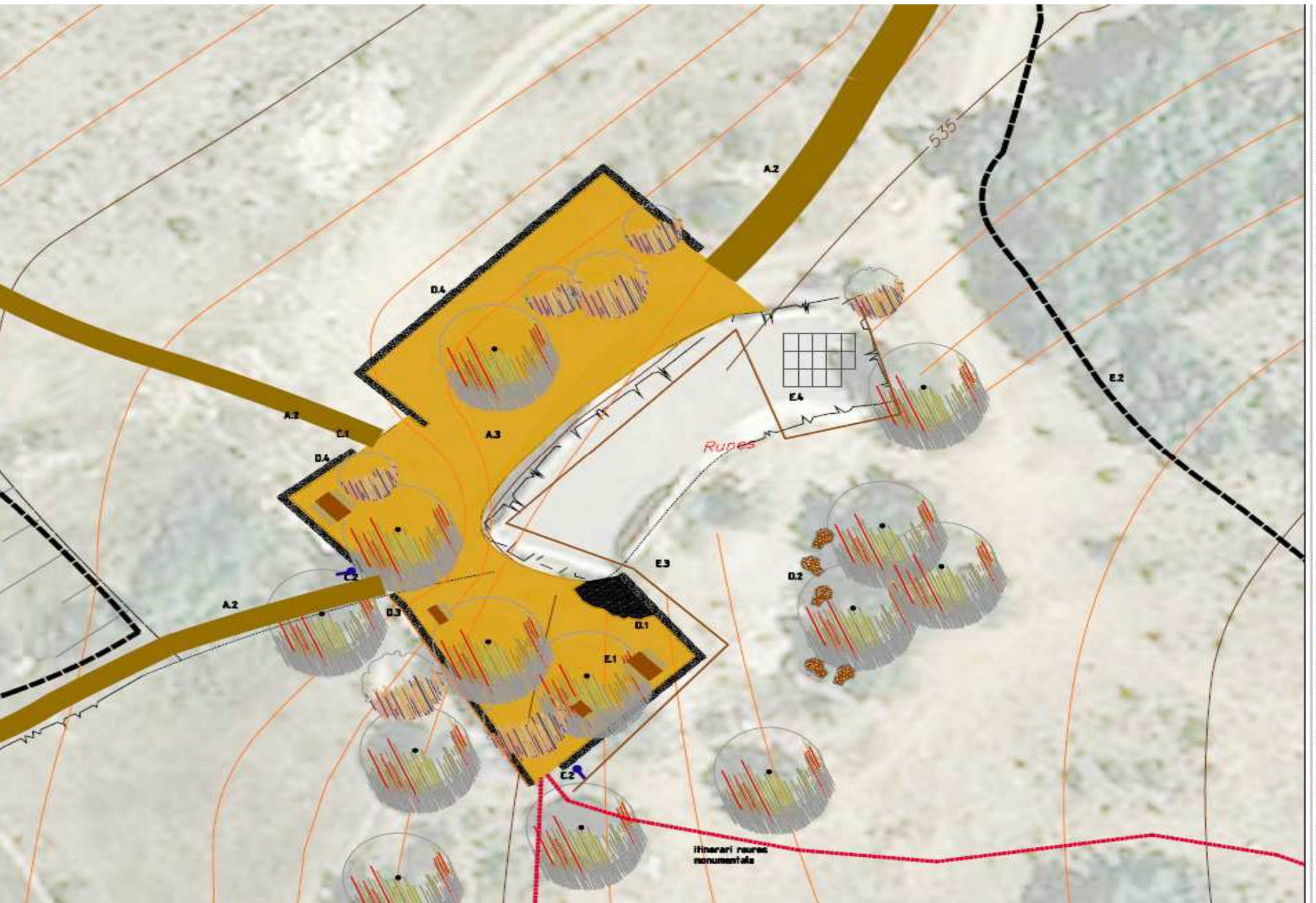

LLISTAT D'INTERVENI

A. Viadit / Gest motoritzat

- A.1. Paviment de
- A.2. Paviment Tot
- A.3. Paviment mixt
- A.4. Col·locació de
- A.5. Pileta extra

B. Vegetació

- B.1. Esbrossada p
- B.2. Plantació bo
- B.3. Plantació rou

C. Senyalització

- C.1. Rètol inici itin
- C.2. Banderetes

D. Roc

- D.1. Netja aflora
- D.2. Solent
- D.3. Reconstrucció
- D.4. Mur de padra

E. Mobiliari

- E.1. Picnic
- E.2. Tancat soss
- E.3. Barana
- E.4. Plaques fotogr

Títol
 Projecte d'arranjament
 de l'area del Casp

Presentat
 CX CatalunyaCiv
 Obra Social

Autors
 Martí Bosch i Bofill
 Enginyers del paisatge
 Enginyer Tècnic Agrícola

Col·laboradors
 Ramon Bellver

Plànol
 Plànol d'emplaçament

Escala
 1/200

Legenda



1. La Fundació Catalunya- La Pedrera.

2. Àrea de Territori i Medi ambient.

3. Projectes de paisatge.

Bloc 1: Millores paisatgístiques.

Bloc 2: Canvis integrals del paisatge.

Basses de Gallissà

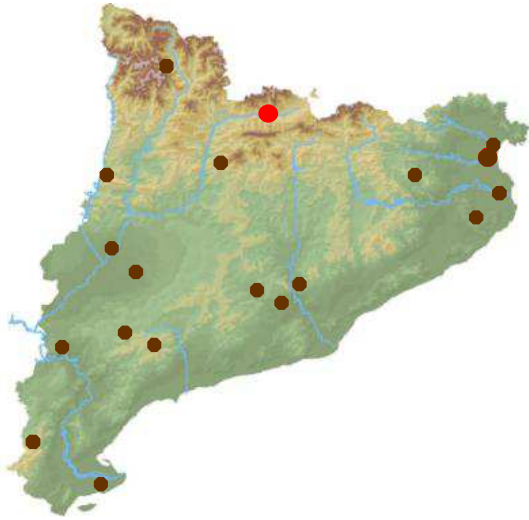

Superfície: 7,88 ha

Espai en Custòdia

Localització: Bellver de Cerdanya

Restauració Basses. Any 2002.



Restauració antiga gravera reconvertida en abocador en basses temporals
per a la fauna.





an Morgat-estany de Banyoles

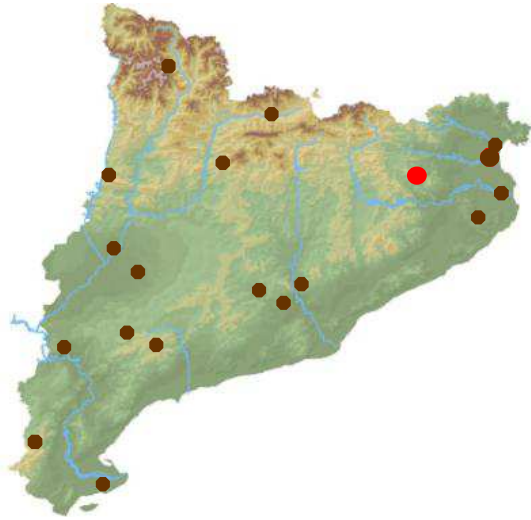

Superfície: 13,44 ha

Any d'adquisició: 2005

Localització: Banyoles. EIN Estany de Banyoles

Restauració Basses. Projecte LIFE 2005-2007

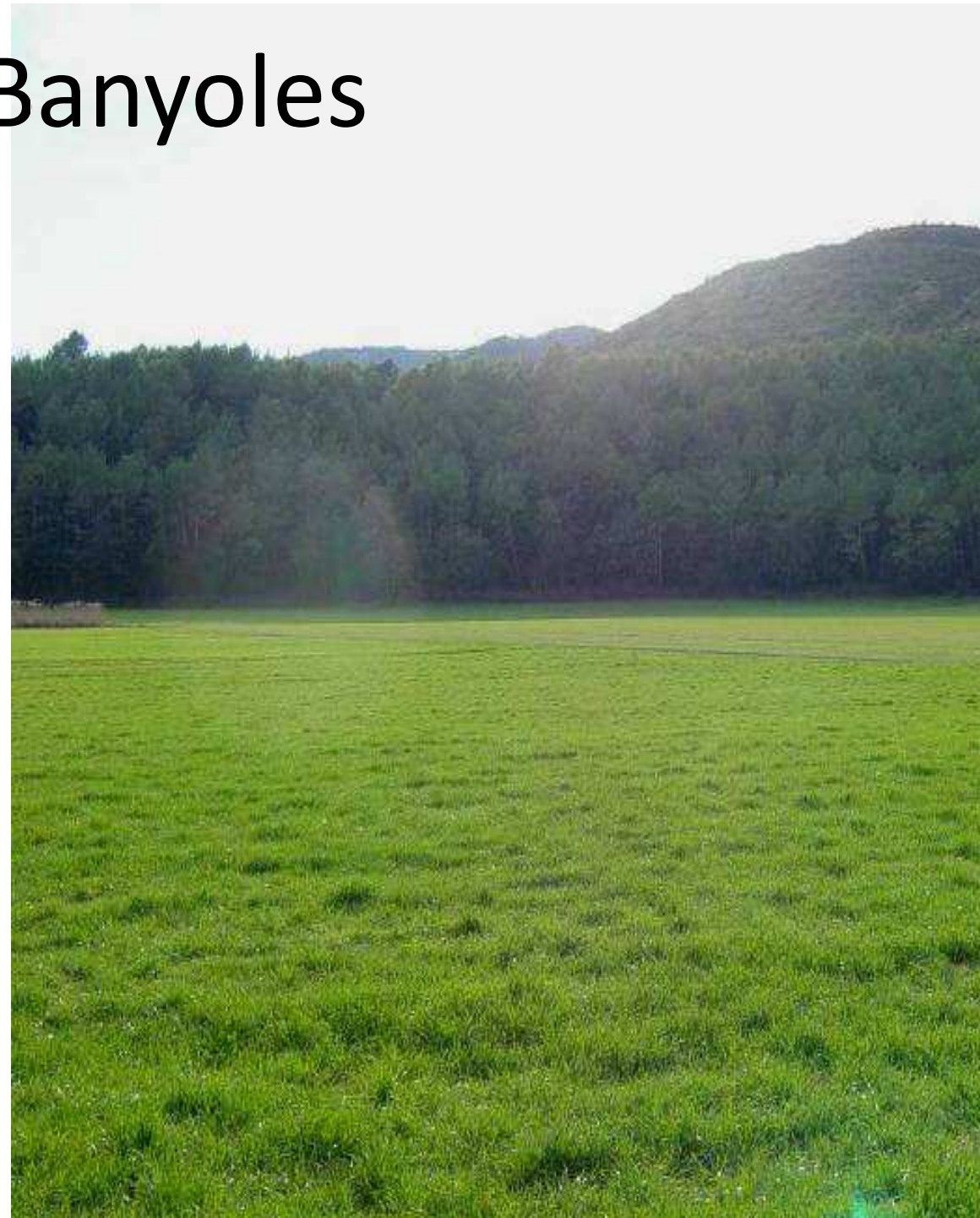

Habitats restoration: Wetlands, sources of biodiversity.

The new Lagoons of Can Morgat – Estany de Banyoles (2005-2007)



Projecte executat entre tardor 2005 i estiu 2006.







Estany d'Ivars i Vila-sana.

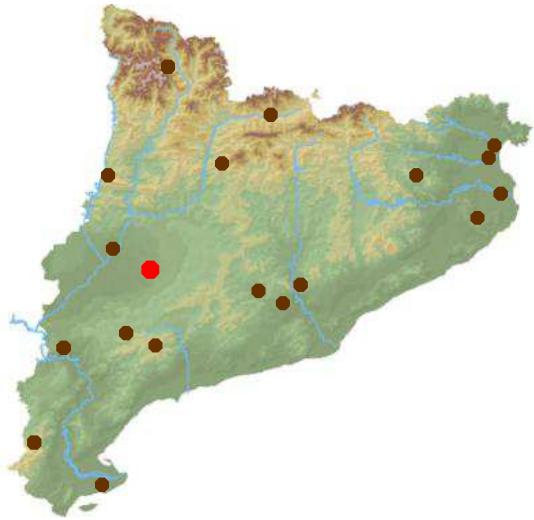

Superfície: 36,6 ha

Data d'adquisició: 2004

Localització: Ivars d'Urgell i Vila-sana

Restauració antic estany dessecat. Projecte 2004-2006



Recuperació d'un antic estany dessecat a l'any 1950 per obtenir terrenys de cultiu.



2004





2006



Característiques de l'Estany:
- Gran superfície
- Gran capacitat d'aigua
- Gran profunditat màxima
- Gran longitud per 730m d'amplada
- Canals de diferents formes i mides
- Presència de canyissar de depuració
- Presència d'itineraris naturalístics





2004-2006: Increment del 59% d' espècies totals i del 39 % de nidificants.





EL PLA D'URGELL

Estany d'Ivars i Vila-sana

itineraris d'interpretació ambiental

L'estany disposa de dues zones d'ambada amb aparcament de vehicles, respectant així doncs amb el jacçós i sense que s'alteri l'entorn natural de l'Estany per les recorreguts a peu o amb bicicleta.

Al llarg de l'itinerari, trobareu diferents vil·lors i més adonrs on podrà gaudir d'aquest paisatge tan característic.

També trobareu possessors i tes per damunt de l'aigua, plaques d'informació, aquàries -observacions i taules- construïdes amb terra i grava utilitzant el sistema tradicional d'aquest territori anomenat "taules". Des d'aquí veiem espècies, en sekimo, podreu observar els ocells sense molestar-los.

Recomanacions de visita

- Prohibit fer foc
- En part de vos-la brossa
- No s'arrancau plantes ni moles-tes la flora
- Cridau directament pels itineraris indicats
- La pesca està prohibida i la pesca es prohibida
- La navegació està restringida a les embarcacions i embarcations amb embarcacions autoritzades.

Pla de la Ribera, 1
25200 Mollet del Vallès
www.plaurgell.org/estany



la recuperació en imatges

la dessecació de l'antic estany



L'antic estany destacava per l'abundància de fauna, caceres, pesca de l'anguila, passejades en barca, un incipient turisme rural i celebracions de tot tipus. Malauradament, una empresa va rebre els permisos i ajuts per a un projecte de dessecació, emparant-se en la Ley de desecación y saneamiento de lagunas, marismas y terrenos pantanosos del 1918.

l'última collita

Els primers anys, les terres van tenir poc interès agrícola per la dificultat de drenatge i una concentració molt elevada de sals. L'última collita es va fer el 2004, després que el Consorci de l'Estany d'Ivars i Vila-sana hagués adquirit 165 hectàrees necessàries per iniciar-ne la recuperació.



l'Obra Social inicia la col·laboració

L'Obra Social de CatalunyaCaixa va comprar 30,9 hectàrees a l'entorn de l'estany i va signar un conveni de col·laboració amb el Consorci de l'Estany d'Ivars i Vila-sana que va permetre executar les obres necessàries per a la recuperació, amb una inversió d'1,8 milions d'euros.



preparant el terreny

De l'hivern del 2004 a la primavera del 2005 es van realitzar moviments de terra per recrear illes i reperfil·lar el perímetre, adequar un canyissar de depuració, condicionar els camins, instal·lar els primers equipaments i modificar la xarxa hidràulica.

s'omple de nou l'estany

La primavera del 2005 l'aigua comença a entrar a l'estany i es produeix una explosió de vida amb l'arribada dels primers ocells limícoles. La inundació s'allarga fins a finals del 2008 i es va succeint la recuperació natural de la vegetació i la fauna (invertebrats, peixos, amfibis, rèptils, ocells i mamífers).



un espai natural recuperat



L'estany ha esdevingut un espai natural de gran interès ecològic i paisatgístic. Per la seva dimensió (126 hectàrees) i localització, és un lloc estratègic en les rutes migratòries dels ocells aquàtics. Coexisteix de forma compatible amb l'agricultura i la ramaderia d'un entorn força antropitzat. L'ús públic està ordenat per tal de respectar-ne els valors naturals.



Salines de la Tancada

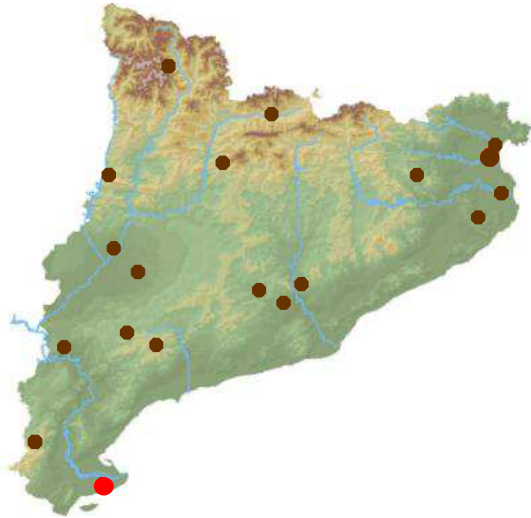

Superfície: 41,24 ha

Any d'adquisició: 2007

Localització: Amposta. XN2000

Restauració Antigues Salines. Any 2011-2012

Life 2010-2014



- Salines de la Tancada.



Projecte LIFE 2010-2014

Restauració antigues Salines
i Centre de Visitants.

Projecte LIFE+ “Delta Lagoon”

Objectiu principal:

Millorar l'estat ecològic de les llacunes de l'Alfacada i la Tancada, al delta de l'Ebre, mitjançant la restauració dels hàbitats i l'aplicació de mesures de gestió.

Acció C4 i C5: Cessió de la finca del Violí per a la reconversió d'arrossars en zona humida (1,7 ha)

Generalitat de Catalunya
Departament de Territori i Sostenibilitat

INCASÒL
Institut Català del Sòl



Fundació
Catalunya
La Pedra

Salines de la Tancada





Comparació de cartografia

Catalunya 1956-57

Escombrat:

Degradat:

Compara dos serveis WMS



Catalunya 1956-57



ortoXpres 1.0

Institut Cartogràfic
de Catalunya



Comparació de cartografia

Ortofoto 2008. 50cm.

Escombrat:

Degradat:

Compara dos serveis WMS



Ortofoto 2008. 50cm.



Comparació de cartografia

Ortofoto 2010. 25cm.

Escombrat:

Degradat:

Compara dos serveis WMS

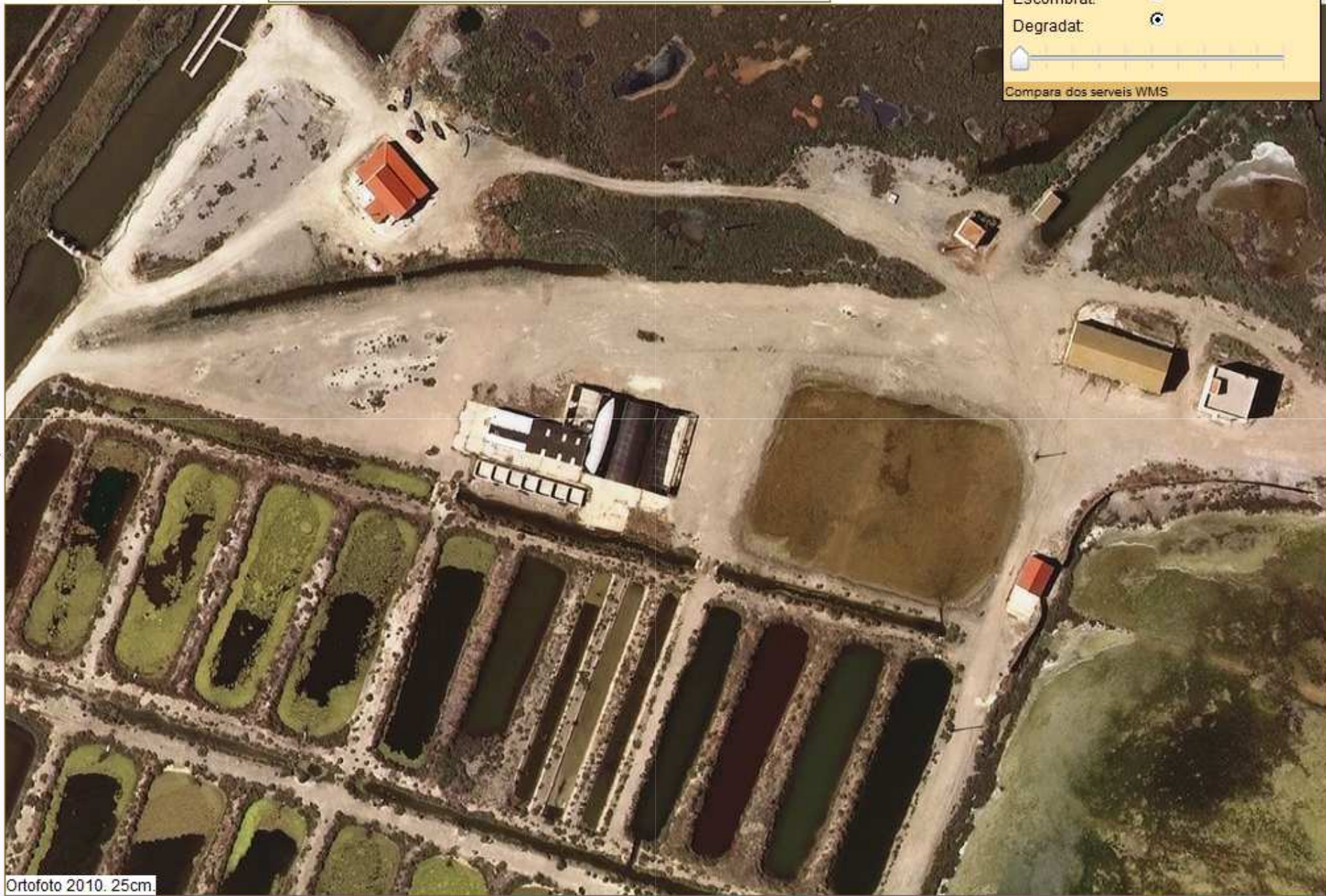

Ortofoto 2010. 25cm.



Comparació de cartografia

Catalunya 25cm. 2011

Escombrat:

Degradat:

Compara dos serveis WMS

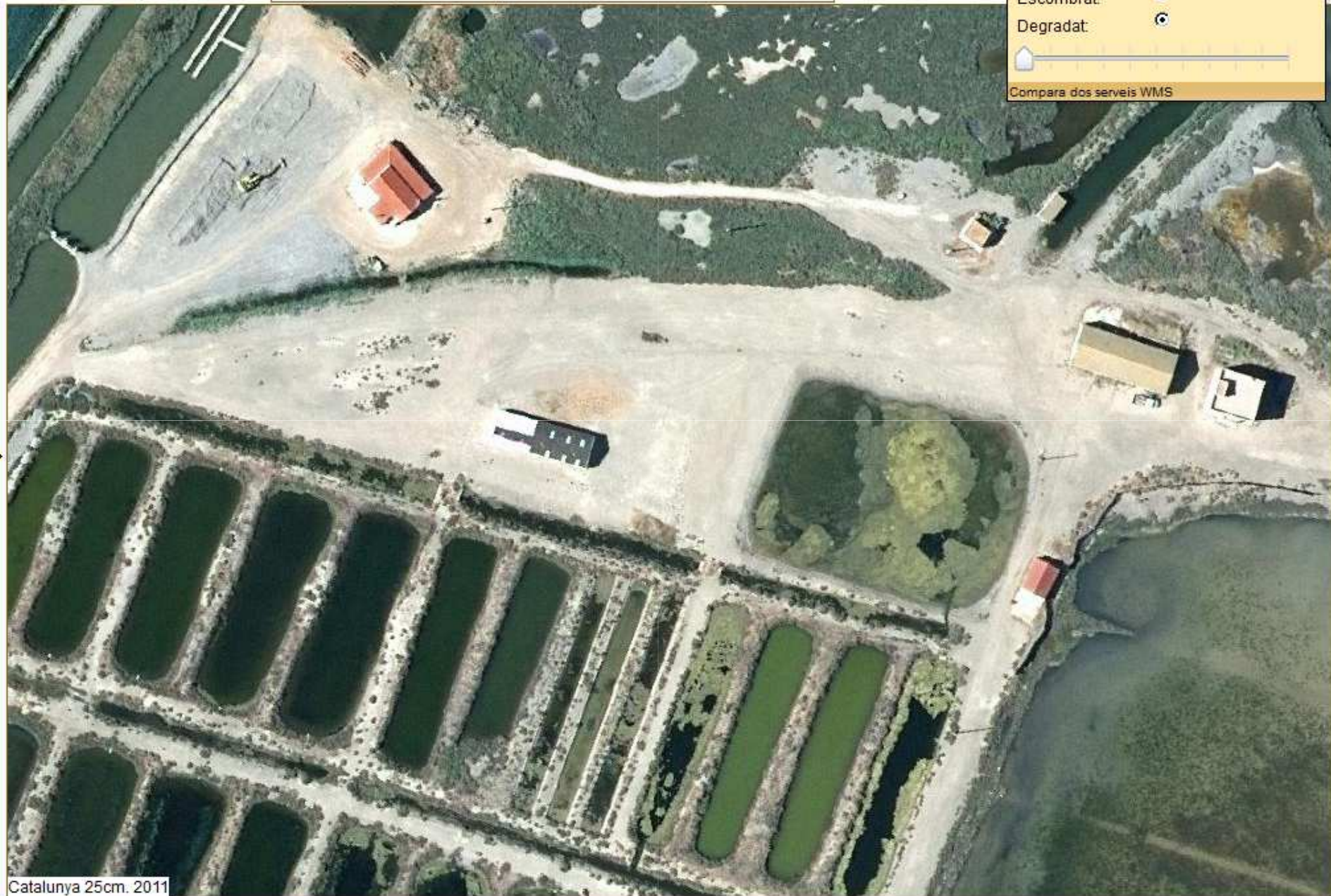

Catalunya 25cm. 2011



ortoXpres 1.0

Institut Cartogràfic
de Catalunya



Comparació de cartografia

Catalunya Costa 10cm. 2012

Escombrat:

Degradat:

Compara dos serveis WMS

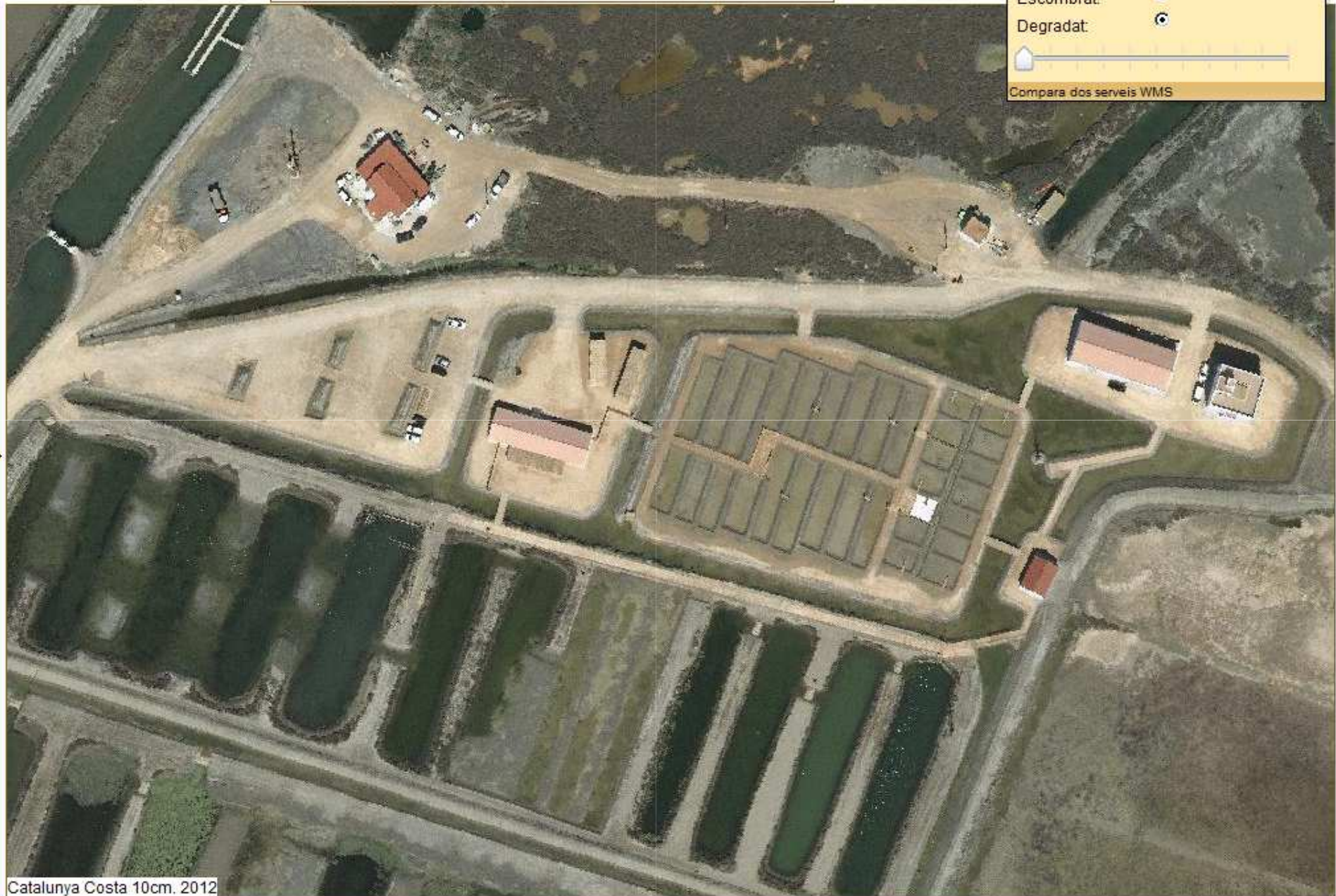

Catalunya Costa 10cm. 2012



2010



2012...



2012...



2010



...2010



2012...



2012...

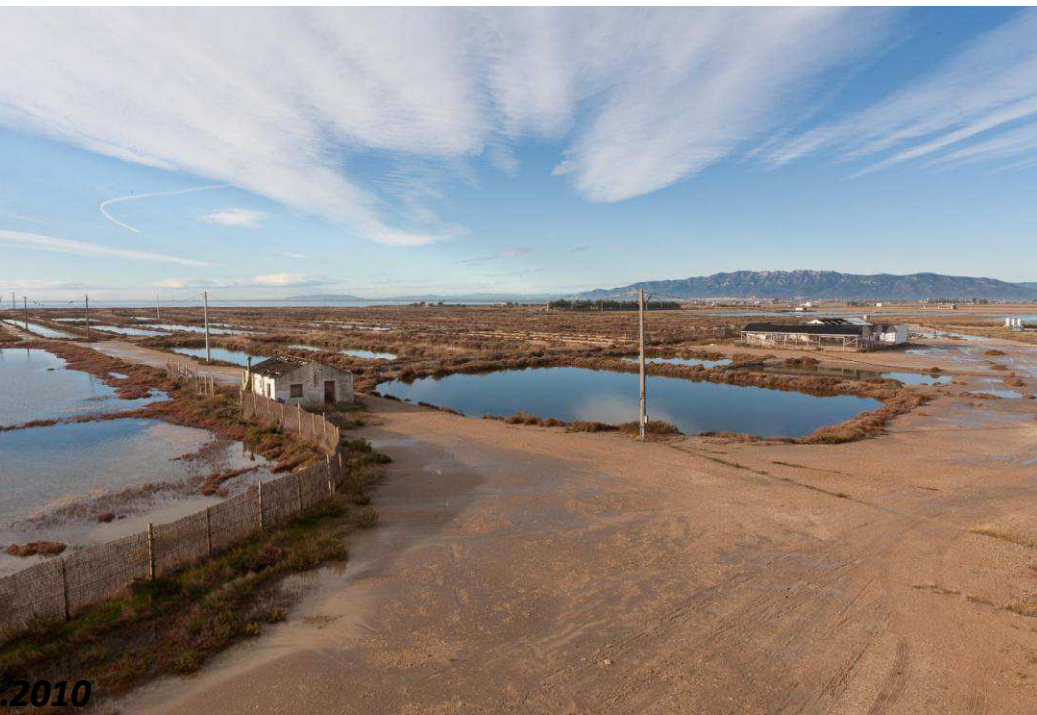



2010



...2010



2012...



2012...



..2010



2010

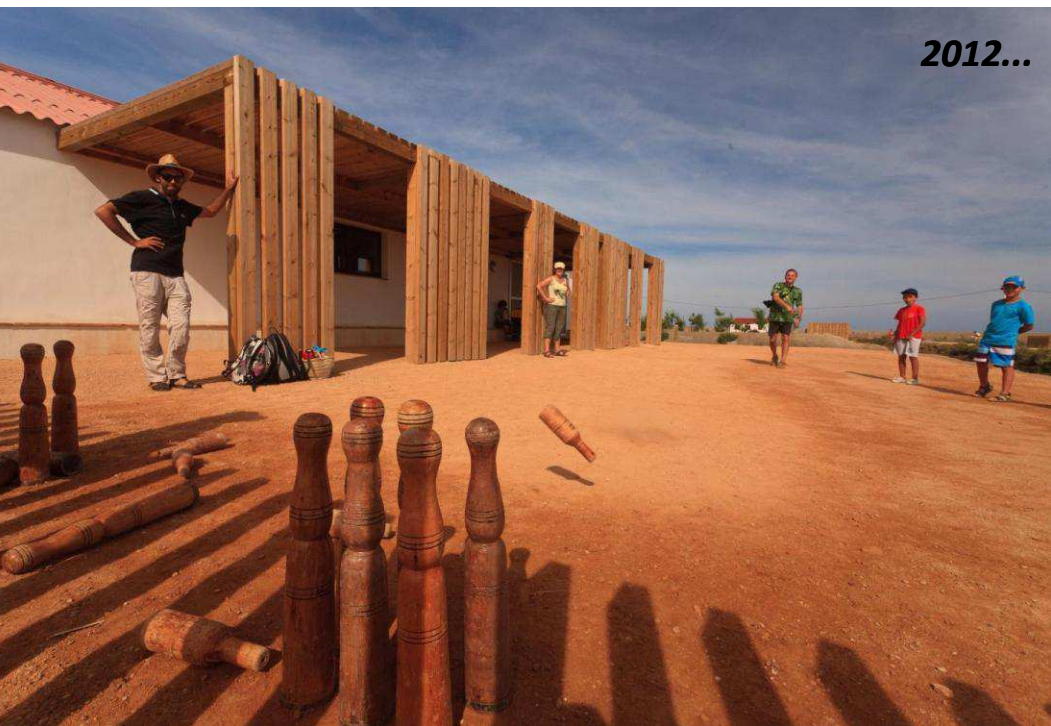

2012...

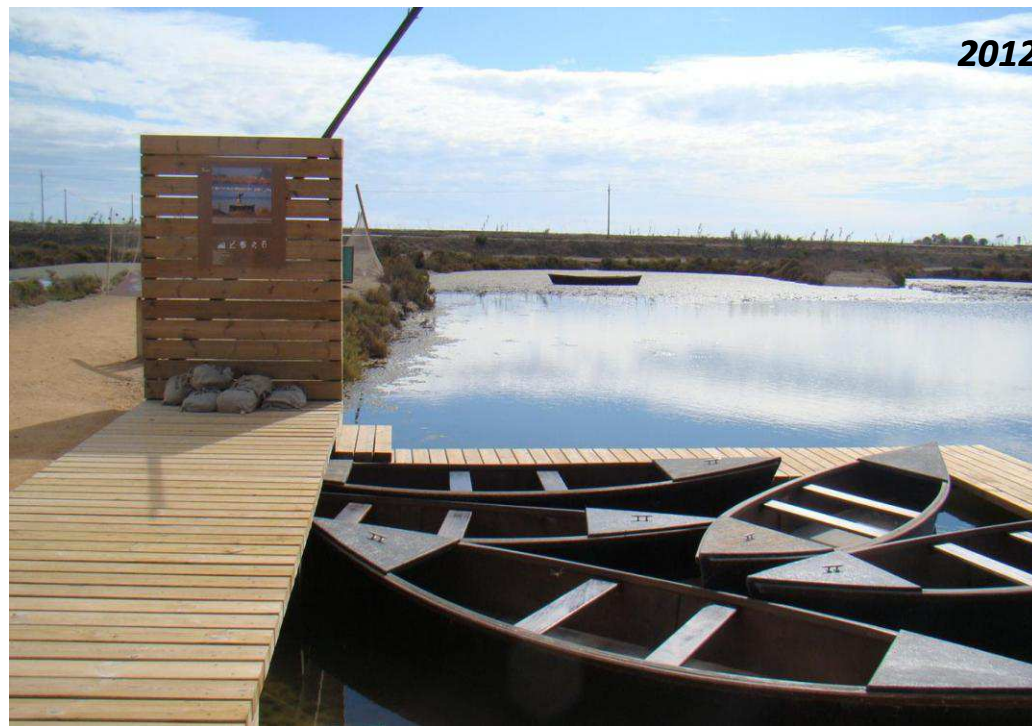

2012



...2010



...2010



2011



...2010

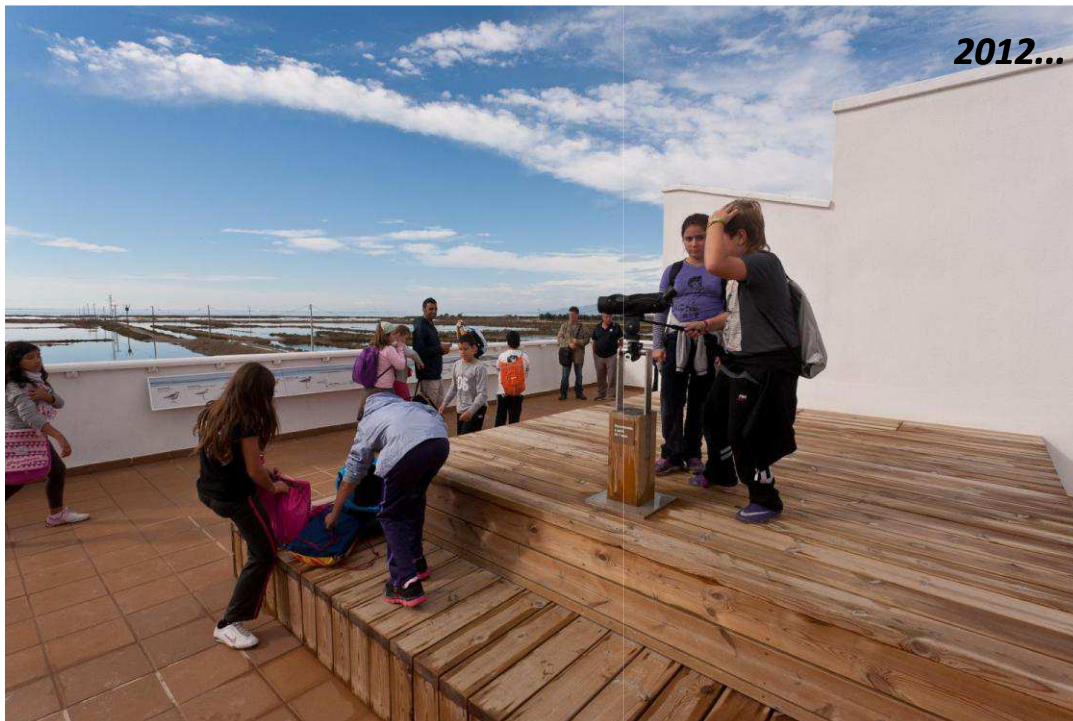

2012...



Moltes gràcies per l'atenció.

Josep Maria Fabra

Àrea de Territori i Medi Ambient.

Fundació Catalunya-la Pedrera

Josepmaria.fabra@fcatalunyalapedrera.com

**—
Fundac
—
Catalu
—
La Ped
—**