

**Itineraris**

- 1 Eix de l'Ebre, entre Amposta i Maials
- 2 N-420, entre Caseres i Falset
- 3 N-340, entre Alcanar i l'Almadrava
- 4 TV-7411, de la Pobla de Massaluca a Riba-roja d'Ebre
- 5 Camí de les Motorres, Coll de les Paumeres a Riba-roja d'Ebre
- 6 T-730, del Coll de la Torre al Molat
- 7 T-731, del Molat a Garcia
- 8 TV-3031 TV-3032, de Tivissa a la N-420
- 9 TV-3111 T-311, de Llaberia al Coll de Fatxes
- 10 C-44, del Mas de Moló al Coll de Fatxes
- 11 Camí forestal de Coll de Fatxes a la Plana de St. Jordi
- 12 N-340a, del Perelló fins l'Almadrava
- 13 TV-3022, del Perelló a Rasquera
- 14 Camí de les Sèries, entre Móra i Benissanet
- 15 T-333 C-230b, de Pinell de Brai a Prat de Comte
- 16 C-43, del riu Ebre a Gandesa
- 17 Carretera de Rasquera al Balmari de Cardó
- 18 T-301, de Remolins a Tivenys
- 19 C-42, de l'Aldea a Tortosa
- 21 TP-3318 TP-3319, des d'Alcanar a Sant Joan del Pas
- 22 T-331, des d'Ulldecona al Turó dels Masets
- 23 TV-3319, de la Sènia a Sant Joan del Pas
- 24 TV-3421, de la Sènia a Roquetes
- 25 TP-3311 T-331, de la Sènia a Vinallop
- 26 Carretera de Caro
- 27 Camí d'Horta de Sant Joan al mas de la Franqueta
- 28 TV-3541, de Xerta a Paülis
- 29 Camí de la Fonteta a Prat de Compte
- 30 TV-3301 T-330, de Bot a Prat de Compte
- 31 TV-3531 T-334, de Gandesa a Horta de Sant Joan
- 32 TV-7232 TV-7333, de Batea a la Fatarella
- 33 TV-7231, de Gandesa a la Pobla de Massaluca
- 34 T-334 T-330, d'Horta de Sant Joan a Arnes
- 35 TV-3341 i Camí rural, d'Horta de Sant Joan a Caseres
- 36 C-221 camí rural, de Batea a Pinyeres
- 37 TV-3454 T-340, entre Amposta i Riumar
- 38 TV-4301, entre Deltebre i l'Ampolla
- 39 TV-3405 TV-3403, entre Amposta i Sant Jaume d'Enveja
- 40 TV-3406 TV-3406, entre Sant Carles de la Ràpita i l'Eucaliptus
- 41 Passos de barca entre Sant Jaume d'Enveja i Deltebre
- 42 Via Verda de la Val de Zafán
- 43 Camí de Sant Jaume de l'Ebre
- 44 Via Augusta
- 45 GR-92, des de Ulldecona a Calafat
- 46 GR-192, des d'Amposta a la Talia
- 47 GR-7, de Pinar Plà a Montalt
- 48 GR-171, de Caro a el Molat
- 49 GR-99, de Riumar a Capellanies

- Mirador
- Itinerari motoritzat
- Itinerari no motoritzat
- Límit d'unitat de paisatge
- Riu
- Canal de regadiu
- Carretera principal
- Carretera secundària
- Edificació existent
- Aigua continental
- Corba de nivell (60m)

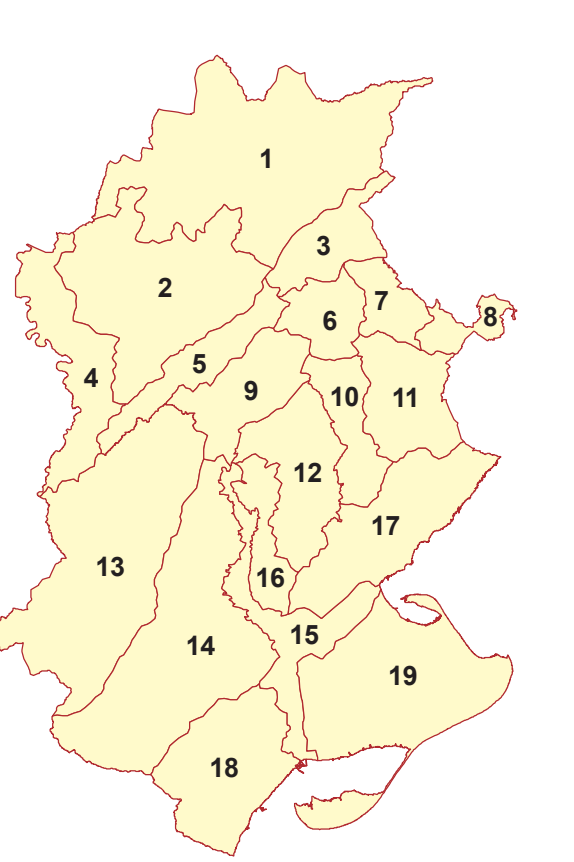

- Unitats de Paisatge**
- 1 Costers de l'Ebre
  - 2 Altiplà de la Terra Alta
  - 3 Serra del Tormo
  - 4 Riberes de l'Algars
  - 5 Serres de Pàndols-Cavalls
  - 6 Cubeta de Móra
  - 7 Baix Priorat
  - 8 Serra de Llaberia
  - 9 Barrufemes
  - 10 Burgans
  - 11 Muntanyes de Tivissa-Vandellòs
  - 12 Serres de Cardó-Boix
  - 13 Los Ports
  - 14 Plana del Baix Ebre-Montsià
  - 15 Paisatge fluvial de l'Ebre
  - 16 Vessants de Tivenys-Coll de l'Alba
  - 17 Litoral del Baix Ebre
  - 18 Serres de Montsià-Godall
  - 19 Delta de l'Ebre

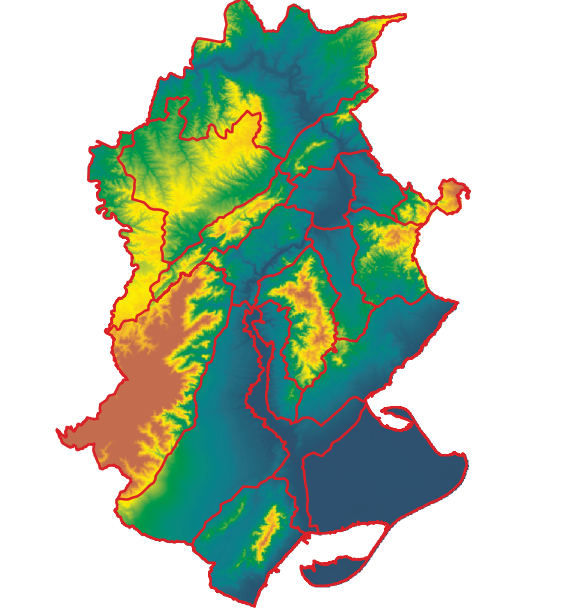
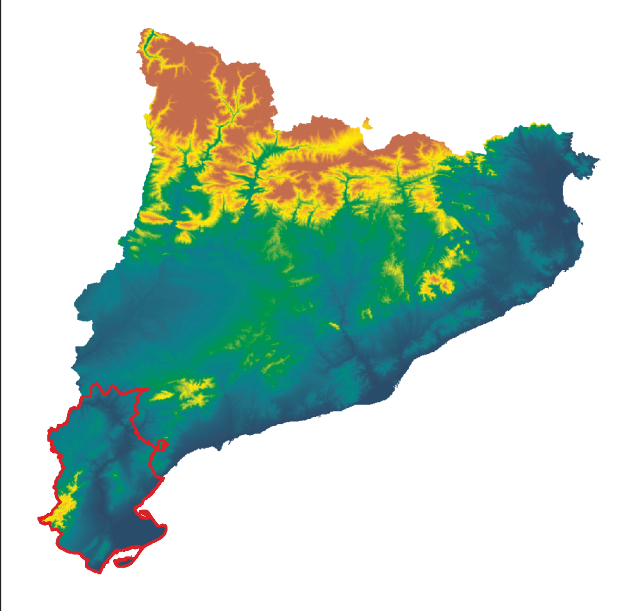

European Datum 1950 UTM  
FUS 31 N

Escala 1:100 000

**CATÀLEG DE PAISATGE DE LES TERRES DE L'EBRE**

4 Miradors i itineraris  
Aprovació definitiva  
Juliol de 2010

Generalitat de Catalunya  
Departament de Política Territorial  
i Obres Públiques

Observatori del Paisatge

IDECE  
Institut per al Desenvolupament  
de les Comarques de l'Ebre

CODE  
Consorci de serveis geogràfics  
de les comarques del Baix Ebre i Montsià

UNIVERSITAT  
ROVIRA I VIRGLI

Fons: Elaboració pròpia a partir de la Base Topogràfica Nacional,  
1:50000, Institut Cartogràfic de Catalunya.

Aquesta informació és de caràcter descriptiu i propositiu, no normatiu