



Generalitat de Catalunya  
**Departament d'Acció Climàtica,  
Alimentació i Agenda Rural**

## **Els Paisatges Agroforestals Resilients a Catalunya**





01

## Problemàtica actual

El DACC té el mandat de resoldre les problemàtiques derivades del Canvi climàtic i els canvis socioeconòmics que experimentem i que es preveuen que s'incrementin. Aquests reptes són **transversals a tot el departament**.

### Els grans reptes del DACC

- R1** Una **producció d'aliments** més **sostenible** i **resilient** que garanteixi la **sobirania alimentària**
- R2** Una **alimentació** més **saludable**, que revalorï la **dieta mediterrània**, els **productes de proximitat** i la **riquesa gastronòmica** del país
- R3** Impulsar la **bioeconomia** per contribuir a la **sostenibilitat**, el **reequilibri territorial** i l'aprofitament de **recursos d'origen local**
- R4** **Prevenió, reducció i gestió circular** dels **residus**, aprofitant els seus **materials secundaris** per obtenir **nous recursos** basats en l'**ecodisseny**
- R5** Desenvolupament de l'**economia blava**, harmonitzant l'**aprofitament** dels **recursos del mar** amb la **preservació** dels **ecosistemes**
- R6** **Transició** cap a un **model energètic distribuït, participat** i amb **cohesió territorial**, basat en la **generació renovable**
- R7** **Erradicació** de les principals **fonts** de **contaminació** a les que estan **exposades** les **persones** i els **ecosistemes**
- R8** **Mitigació i adaptació** al **canvi climàtic** dels **sistemes naturals**, del **sector primari** i dels **territoris rurals**
- R9** **Transició** cap a una **gestió sostenible** dels **recursos hídrics**, **millor adaptada** a un context de **sequeres recurrents**
- R10** **Prosperitat i benestar** del **món rural** com a **requisits** per la **cohesió territorial** i la **transició verda** del conjunt del país
- R11** Garantir el **relleu** al **sector primari** amb un **teixit productiu resilient** i **arrelat** al territori, basat en l'**explotació familiar**, el **cooperativisme**, la **igualtat de gènere** i l'**excel·lència ambiental**
- R12** **Revertir** la pèrdua de **biodiversitat**, del **patrimoni natural** i dels **sòls**, amb la participació de la **ciutadania** i els **agents del territori**



01

## Problemàtica actual

### En el marc del canvi climàtic i socioeconòmic actual s'espera

- Una **disminució de la precipitació**
- Més vulnerabilitat a les **plagues i malures**
- Més **sequera** i més vulnerabilitat a la falta d'aigua
- **Pèrdua de la biodiversitat**
- Increment de la vulnerabilitat a **incendis forestals**
- **Disminució de terres cultivables** i de la qualitat del sòl
- Increment de **conflictes amb la fauna cinegètica**





01

## Problemàtica actual

En el territori **convergeixen una gran quantitat d'interessos i visions** de gestió que sovint se solapen i que fan necessària una entesa.

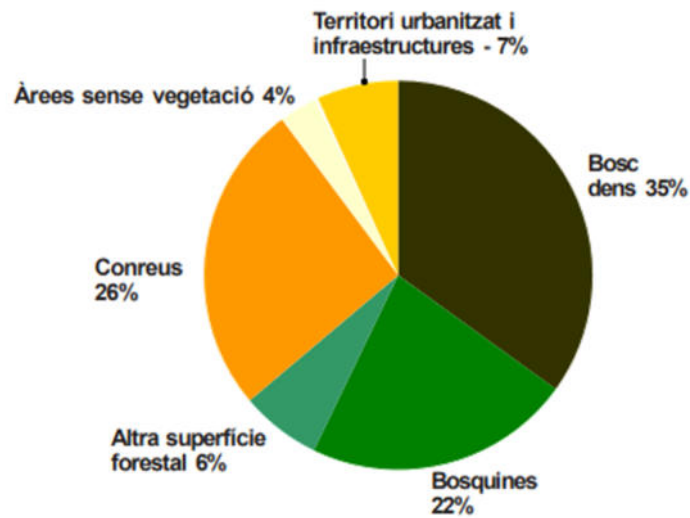

Àrea dedicada a l'agricultura del **35%** de la superfície total.

Un **35%** de Catalunya és bosc i **30.4%** té una figura de protecció

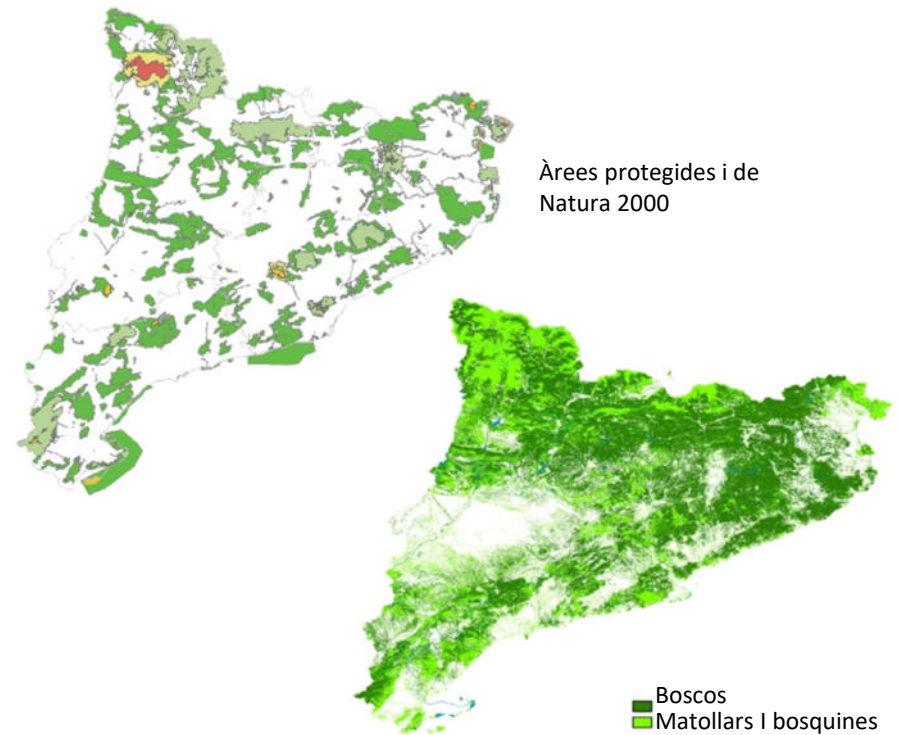





# EBC 2030

ESTRATÈGIA  
DE LA BIOECONOMIA  
DE CATALUNYA 2030

Descarrega't  
l'EBC2030



 **Generalitat  
de Catalunya**



02

## Objectius de l'EBC2030

### GENERACIÓ D'ACTIVITAT ECONÒMICA



Aprofitament  
de la biomassa

01



Teixit empresarial

02



Consum de Bioproductes,  
bioenergia i biomaterials

03



Paisatges resilientes  
i serveis ecosistèmics

04

### TRANSVERSALS



Coneixement  
com a motor

05



Rol de l'Administració

06



Preparar la societat  
per al canvi

07



**EBC**  
2030

ESTRATÈGIA  
DE LA BIOECONOMIA  
DE CATALUNYA 2030

 Generalitat  
de Catalunya

# PLA D'ACCIÓ 2022-2024

Descarrega't el  
Pla d'Acció 2022-2024





02

## Accions Transformadores

AT 14

Paisatges resilients



Per desenvolupar una **gestió al territori** amb una perspectiva de **paisatge multifuncional** amb èmfasi en el mosaic **agroforestal** que creï uns paisatges més **cohesionats i més resilients davant als canvis socials, econòmics i ambientals**.

### Principals actuacions

- Implementar projectes pilot per a la creació de paisatges resilients arreu de Catalunya

### Fonts de finançament possibles

- FEDER, FEADER, NEXT GEN, FONS CLIMÀTIC, Fons propis del DACC

### Barreres a superar

- Dificultat en la Integració de visions sovint contraposades.
- Falta d'implicació d'alguns actors
- Diversitat d'actors implicats.
- Metodologia nova.
- Poques referències.
- Dificultat per mantenir les actuacions implementades.





## 02 | Què entenem per paisatges agroforestals resilients?

- La resiliència dins dels paisatges agroforestals resilients s'entén com la capacitat dels ecosistemes de tornar al seu equilibri inicial després d'una pertorbació.
- El concepte de resiliència a escala de paisatge inclou també la dimensió socioeconòmica i es centra en aquesta interacció dels sistemes naturals i socials degut a la cocreació i interdependència que tenen ambdós sistemes.

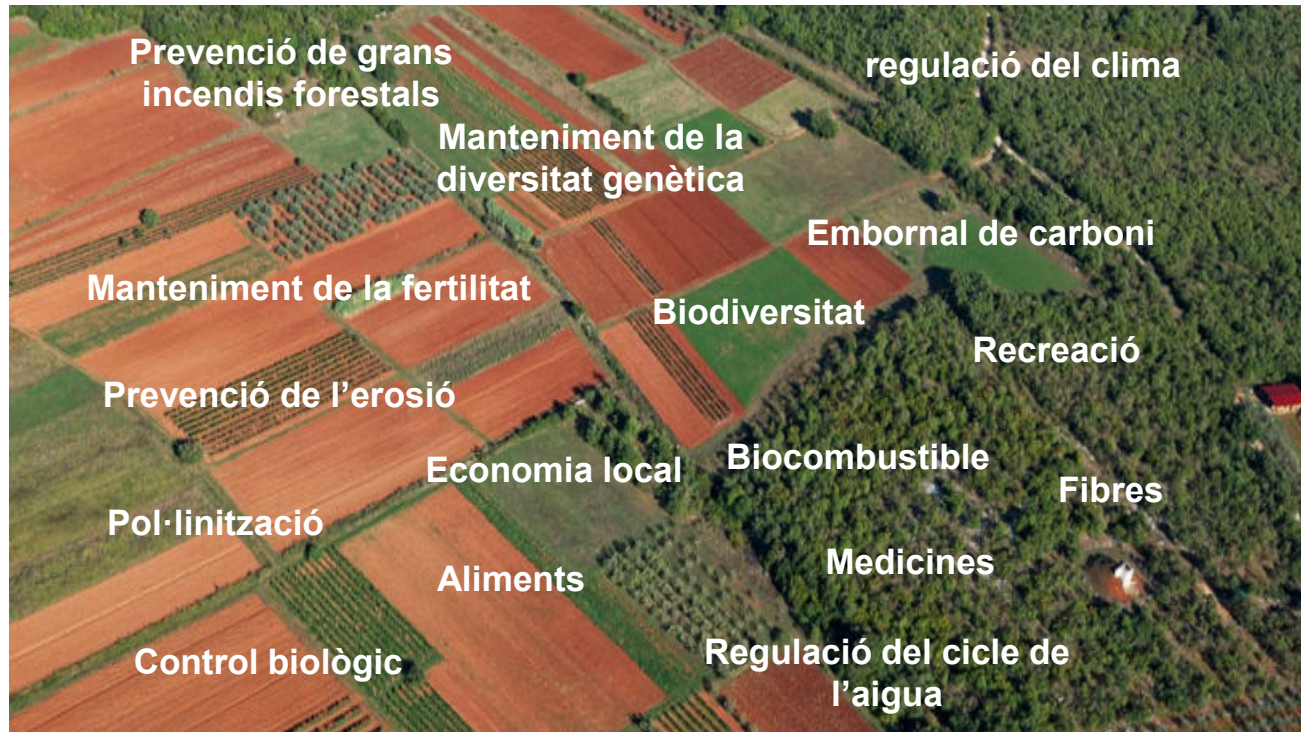



## 02 | Concepte de Paisatges Resilients

El model de gestió de paisatges resilients proposa una **nova manera de gestionar el territori**.

Un model de **consens** basat en l'**evidència científica** i el coneixement **tècnic**



Un model **integrador** amb **una única planificació consensuada** i enfocada a promoure els **canvis més transformadors**

Incorpora l'**evidència científica** per realitzar l'anàlisi de la gestió mes adient

**Implicació del territori** a través d'un procés de co-disseny

**Experiència tècnica** del DACC, amb la implicació de tots els gestors



**Integració** en la gestió

**Priorització** d'actuacions amb més **capacitat transformadora**

Generació de **vectors econòmics**

**Execució eficient** i acompanyament pel seu **manteniment futur**



02

## Concepte de Paisatges Resilients

El projecte de paisatges Resilients a Catalunya pretén implementar 4 pilots de paisatges a tot Catalunya en les diferents regions del País per tal de desenvolupar el model en diverses situacions ambientals, econòmiques i socials.

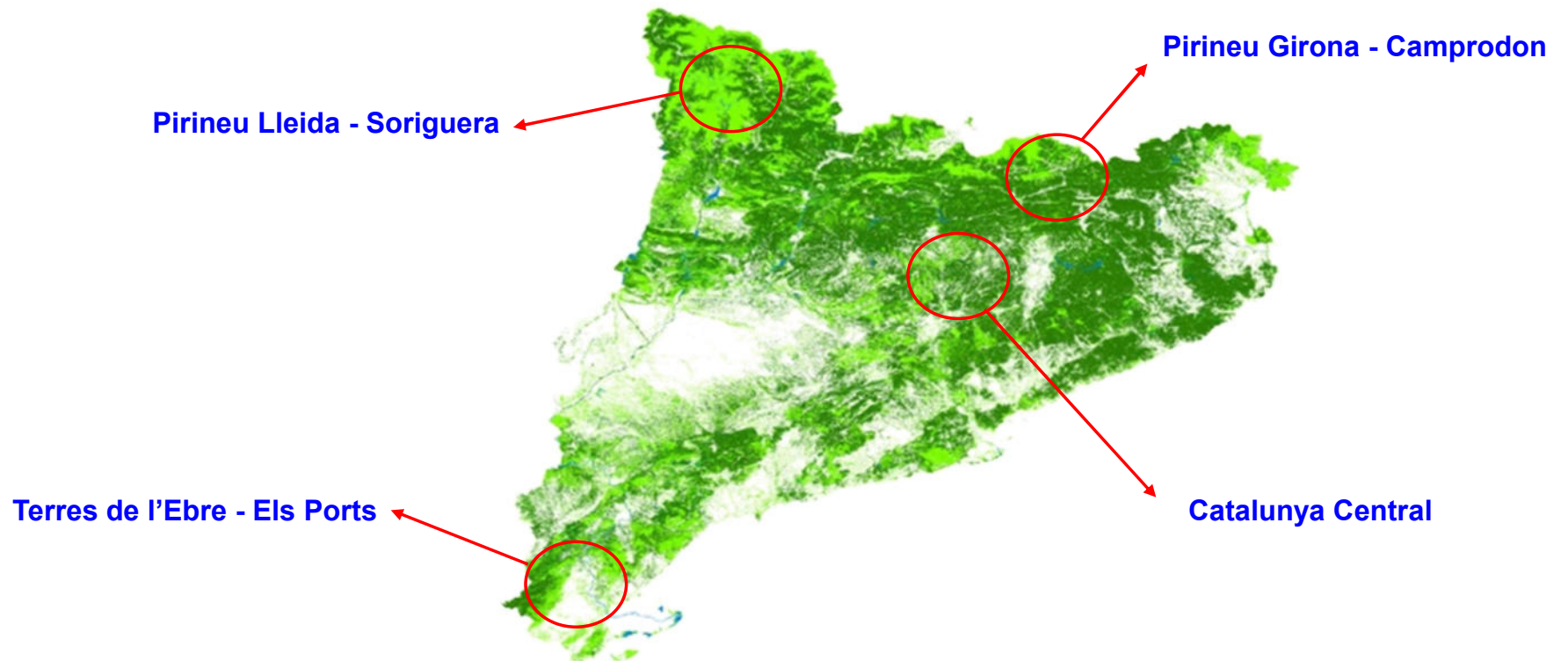

03



# El model i metodologia de gestió

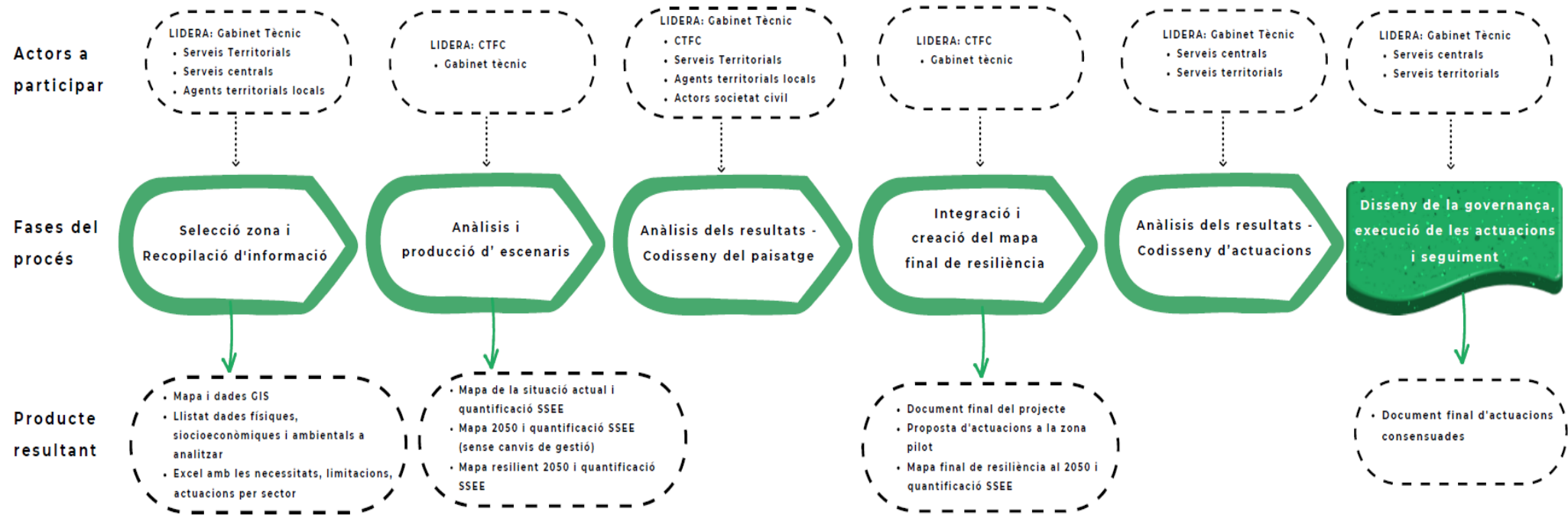



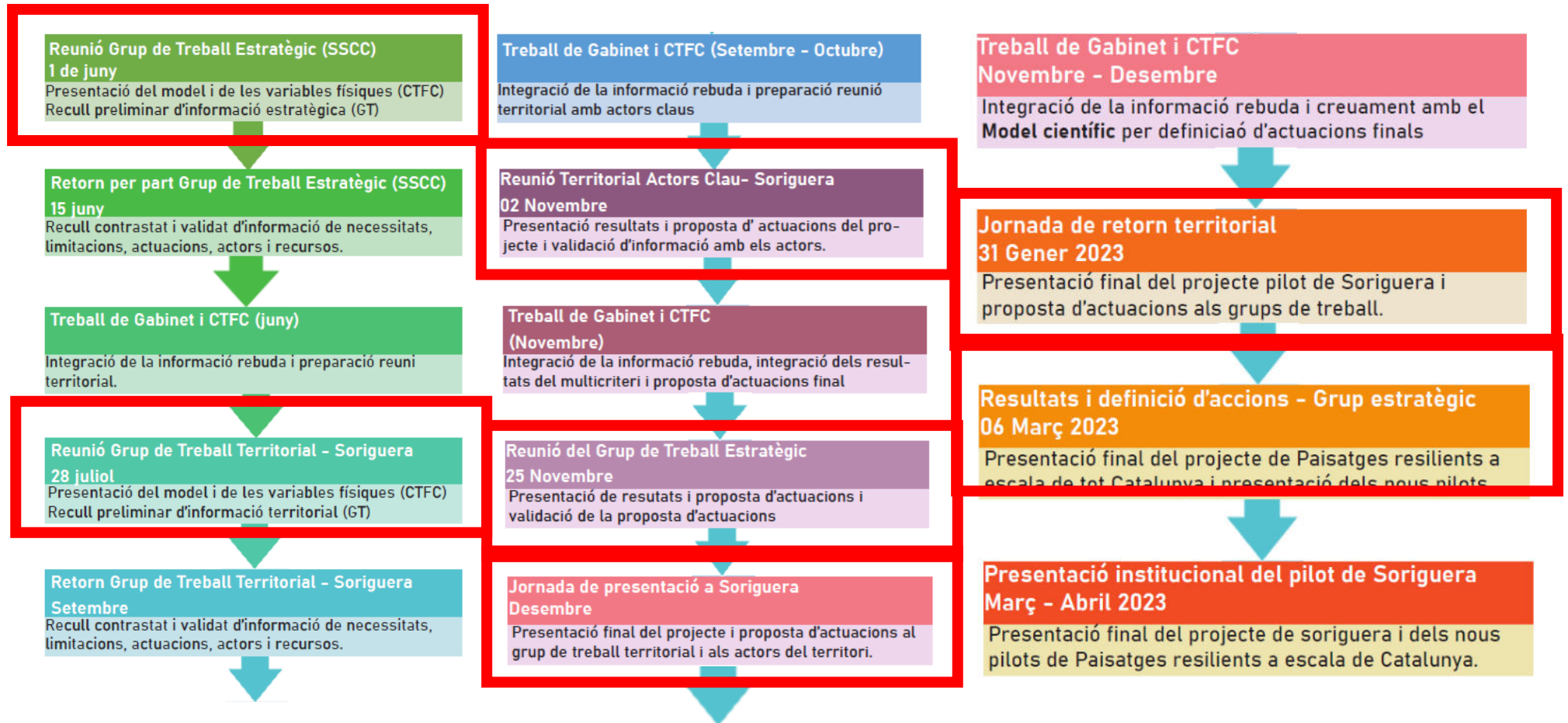



03

## El model i metodologia de gestió - Governança

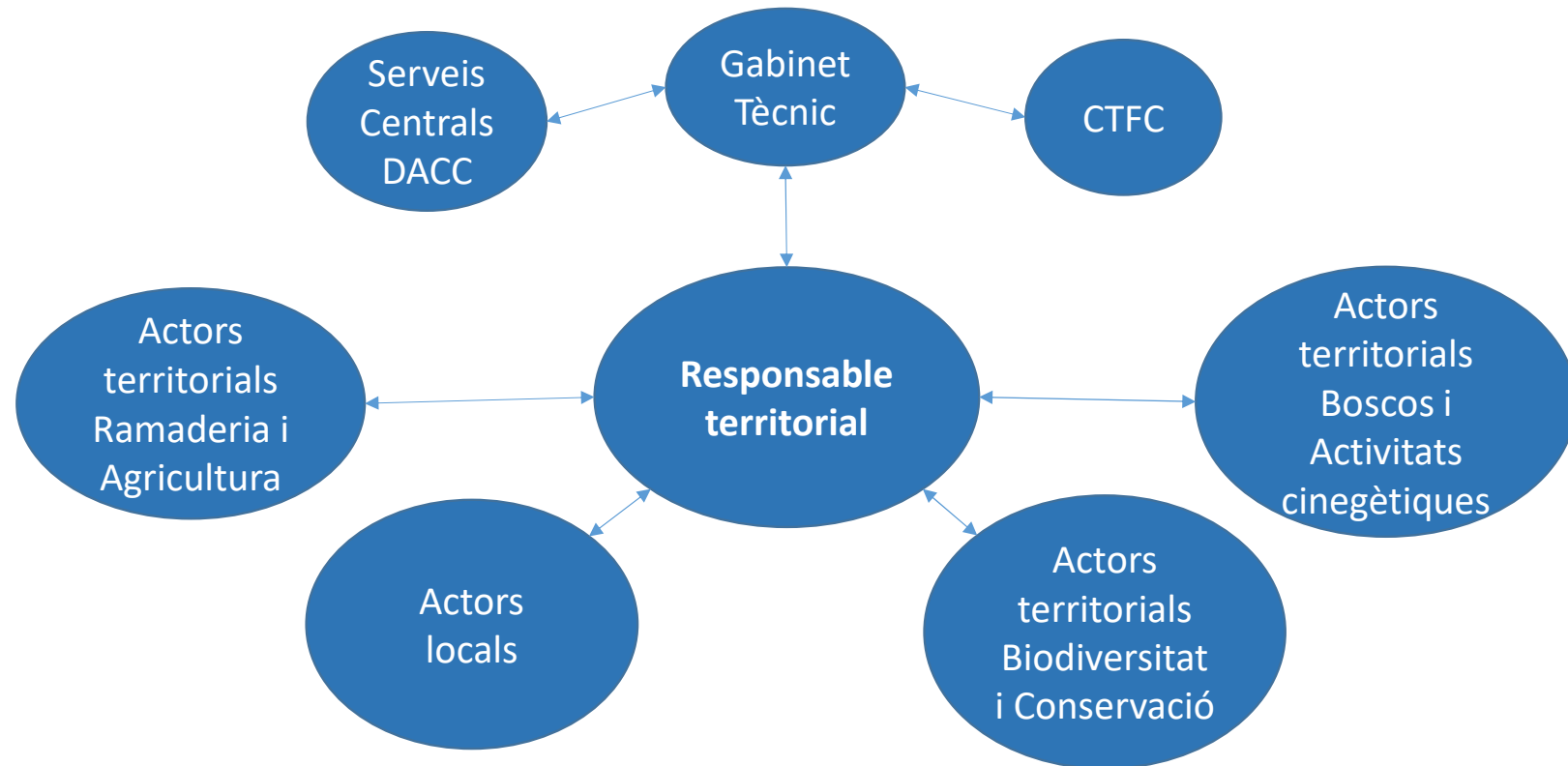

S'assigna un **responsable territorial** que s'encarregarà de **supervisar el desplegament de les accions compromeses** i estarà en interacció amb els ens locals i els tècnics desplegats al territori.

El responsable tindrà el **suport del Gabinet tècnic** que **farà el seguiment dels indicadors i del pla de treball** així com **donarà assistència** al responsable territorial. El Gabinet tècnic també s'encarregarà de fer de **punt d'unió amb els serveis centrals i el CTFC**.



	Soriguera	Terres de l'Ebre	Camprodon	Catalunya Central
2022	Proposta de resiliència i implementació d'actuacions T=0			
2024		Proposta de resiliència i implementació d'actuacions T=0	Proposta de resiliència i implementació d'actuacions T=0	
2025				Proposta de resiliència i implementació d'actuacions T=0
2026	Informe de resiliència T=1			
2027		Informe de resiliència T=1	Informe de resiliència T=1	
2028				Informe de resiliència T=1
2030	Informe de resiliència T=4			
2031		Informe de resiliència T=4	Informe de resiliència T=4	
2032				Informe de resiliència T=4
2040	Informe de resiliència T=10			
2041		Informe de resiliència T=10	Informe de resiliència T=10	
2042				Informe de resiliència T=10
2050	Informe de resiliència T=20			
2051		Informe de resiliència T=20	Informe de resiliència T=20	
2052				Informe de resiliència T=20
2053	Informe final del projecte de Paisatges Agroforestals Resilients			

El seguiment del projecte es divideix en dues parts:

1. Progrés de l'execució d'actuacions per a la resiliència
2. Seguiment dels indicadors de resiliència del paisatge

Cada pilot tindrà un seguiment independent però els indicadors seran comuns per tots. En el transcurs dels 20 anys es realitzaran 4 períodes de seguiment



Generalitat de Catalunya  
**Departament d'Acció Climàtica,  
Alimentació i Agenda Rural**

**CTFC**



**IRTA**  
RECERCA | TECNOLOGIA  
AGROALIMENTÀRIES