

Elements configuradors del paisatge

Element hidrològic

- Aigua continental (estany, embassament...)

Element morfològic

- Puig i turó
- Espai d'Interès Geològic
- Fons escònic

Element agrícola

- Canal de reg
- Horta
- Zona de closos i peces

Element forestal

- Bosc de ribera
- Pollancreda i planada de l'espai fluvial

Element històric i/o cultural

- Àrea amb murs de pedra seca
- Castell
- Far
- Patrimoni arqueològic

Patrons

Agroforestal

- Trama viària capil·lar d'arrel històrica

Fluvial

- Conca baixa

Contrast

- Cingle i penyal amb vegetació
- Penya-segat i mar
- Bosc i mar
- Duna i mar

Assentament urbà i/o el seu entorn

- L'Empordanet

Singularitats

- Fons escònic emblemàtic

Imatge visual de les planes

- Empordanet - Baix Ter
- Alt Empordà
- Fruiter de regadiu
- Fruiter de secà
- Platanada
- Pollancreda
- Paravent
- Aiguamoll

Estructura geomorfològica

- Illes Medes
- Xarxa de turons de l'Empordanet
- Perfil del Montgrí
- Litoral del Montgrí

Agrícola

- Closos del Ter Vell
- Arrosars de País

Agroforestal

- Gavarres
- Conreu de secà

Fesomia singular

- Nucli encimbellat

- Edificació existent
- Ferrocami
- Carretera principal
- Carretera secundària
- Unitat de paisatge
- Camí
- Riu principal
- Riu secundari
- Corba de nivell

E/ 1:80.000

CATÀLEG DE PAISATGE DE LES COMARQUES GIRONINES

Map 9.1 Valors estètics

Empordanet - Baix Ter

Aprovació definitiva
novembre de 2010

Generalitat de Catalunya
Departament de Política Territorial
i Obres Públiques

Observatori del Paisatge

Febrer de 2010

CRPPB Gironina
Centre de Recerca i Planificació de Paisatge

Universitat de Girona
Laboratori d'Anàlisi i Gestió del Paisatge

Aquesta informació és de caràcter descriptiu i propositiu, no normatiu

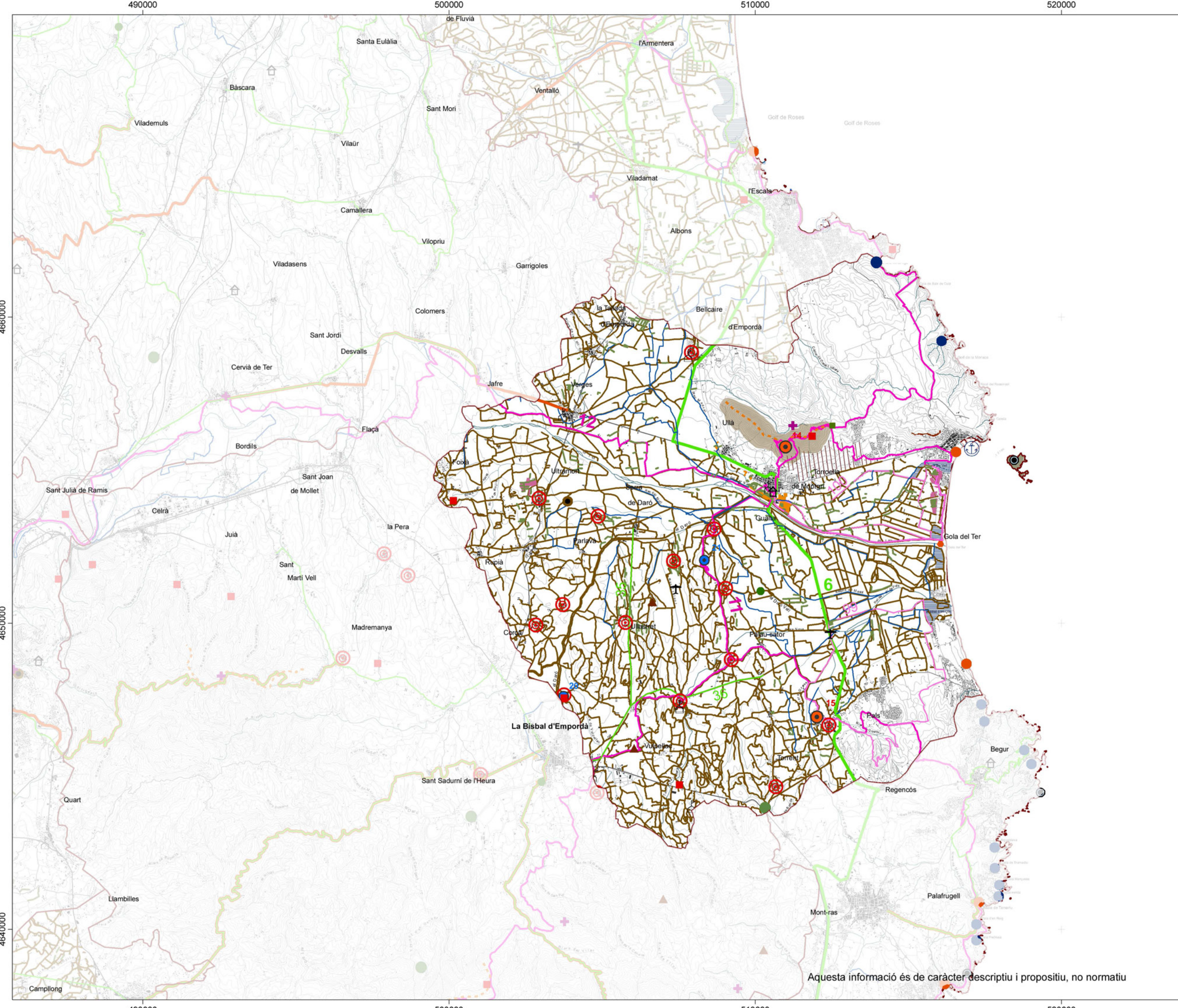

- Valors històrics**
- Far
 - Castell
 - ✚ Església i ermita
 - ▲ Resta arqueològica
 - Accés arbrat al nucli urbà
 - Arbre monumental
 - Trama viària capil·lar d'arrel històrica
 - Eix viari històric
 - Canal de reg
 - Paravent
 - ||| Àrea amb murs de pedra seca
 - Àrea de closos
- Valors simbòlics**
- Elements morfològics**
- Fons escànic emblemàtic
- Estructura geomorfològica**
- Cingle i penyal
 - Perfil del Montgrí
 - Illes Medes
- Simbolisme lligat a l'aigua**
- Zona humida
 - Element singular
 - Fesomia singular
 - Nucli encimbellat
- Valors socials**
- Berenador o àrea d'esbarjo
 - Hort urbà
 - Equipament d'educació ambiental
 - Fira o mercat
- Zones d'activitats al mar**
- Port esportiu
 - Platja i cala
 - Activitat aèria
 - Viatges en globus
 - Aeròdrom
- Miradors**
- Miradors de consolidació prioritària**
- 14. Castell del Montgrí
 - 15. El Pedró de Pals
- Altres miradors**
- 20. Castell d'Empordà
 - 21. Puig de la Font Pasquala
- Itineraris**
- Itinerari paisatgístic motoritzat global**
- 6. Costa Brava
- Itinerari paisatgístic no motoritzat global**
- 11. GR-92
 - 12. GR-210 Ruta del Ter
- Itinerari paisatgístic motoritzat**
- 35. Serra de Daró - Vulpellac
 - 36. Canapost - St Julià de Boada
- Itinerari paisatgístic no motoritzat**
- 99. PR-C 108
 - 100. PR-C 109

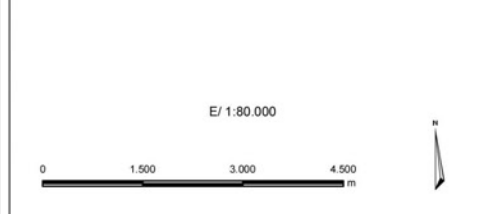
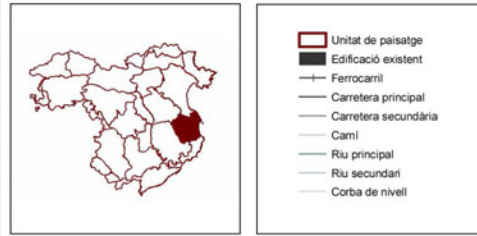

CATÀLEG DE PAISATGE DE LES COMARQUES GIRONINES

Map 9.2 Valors històrics, simbòlics i socials, i miradors i itineraris

Empordanet - Baix Ter

Aprovació definitiva
novembre de 2010

Generalitat de Catalunya
Departament de Política Territorial
i Obres Públiques

Observatori del Paisatge

Febrer de 2010

Aquesta informació és de caràcter descriptiu i propositiu, no normatiu

