

**Jornada**

# **(Des)fer el territori**

Pràctiques culturals  
i regeneració del paisatge

**Dissabte  
17 de juny de 2017**

**Torroella de Montgrí**

**Matí**

**Museu de la  
Mediterrània**

Carrer d'Ullà 27-31, Torroella de Montgrí

**Tarda**

**La Pletera**

Trobada a les 16.00 h davant l'Auditori  
Teatre Espai Ter i desplaçament amb  
cotxes particulars, fins a la maresma  
de la Pletera, a l'Estartit

Organitza:



Ajuntament de  
Torroella de Montgrí



Museu de la  
Mediterrània

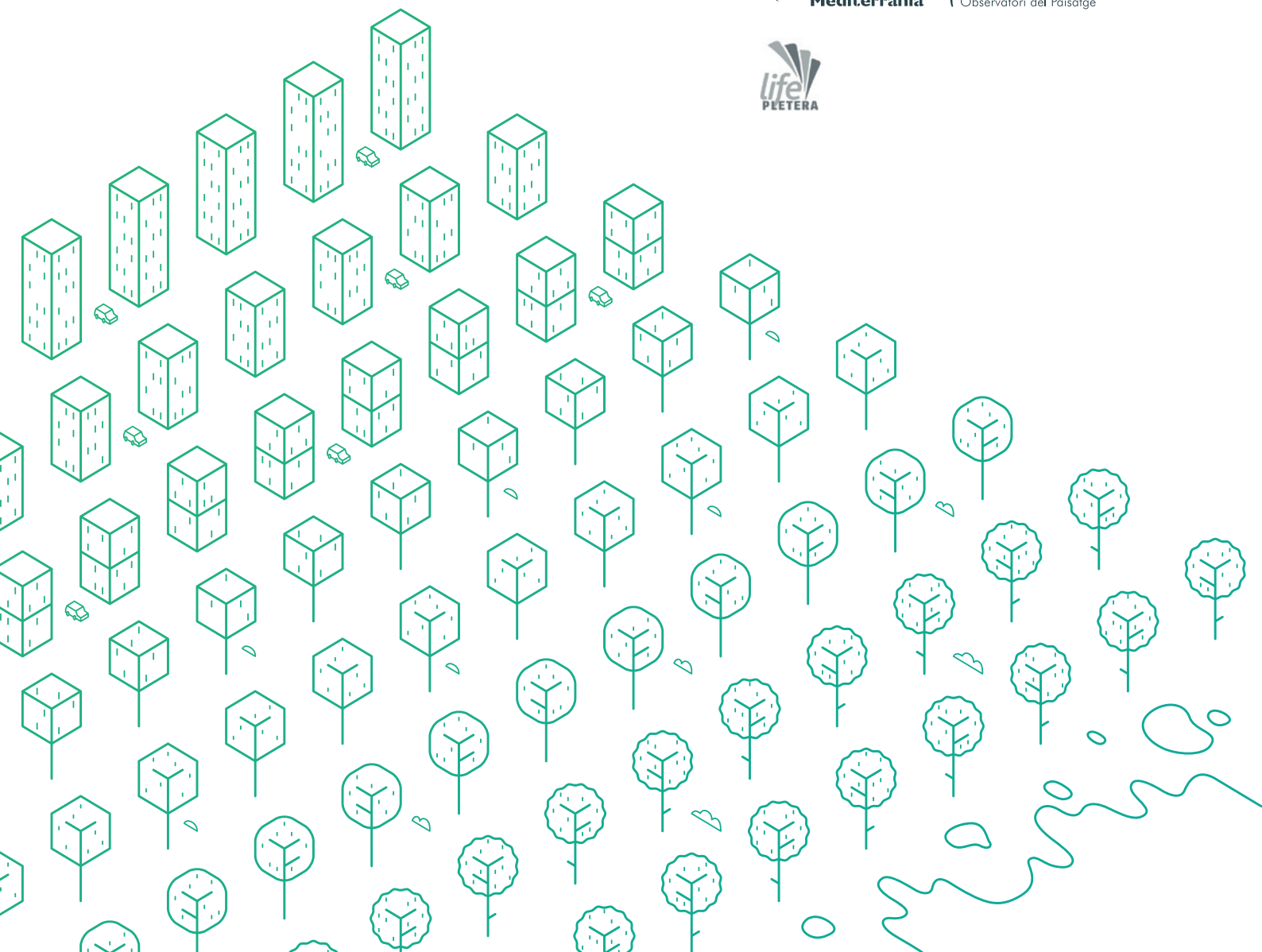

Després de dècades en les quals l'ocupació del territori era sinònim de riquesa econòmica, en els darrers anys s'ha donat un canvi cultural que aposta per la defensa del paisatge. Així, el paisatge és vist com un bé comú que cal protegir, gestionar i ordenar per millorar la qualitat de vida de la població, però també perquè un paisatge ben cuidat pot afavorir el creixement econòmic local. Per intentar fer front al llegat del boom immobiliari s'ha fet evident la necessitat de repensar el territori i buscar sistemes per recuperar aquests espais. En els processos de restauració i desurbanització, el món de l'art i la ciutadania hi tenen molt a dir.

Aquesta jornada s'emmarca en el procés de **desurbanització i restauració de la maresma de la Pletera**, a l'Estartit, i en les intervencions artístiques que busquen afavorir la recuperació de la memòria del lloc i la difusió d'una intervenció paisatgística amb vocació pública.

---

Obert al públic general.  
No és necessària la inscripció.  
Entrada gratuïta.

Es lliurarà certificat d'assistència a qui ho sol·liciti.

Les ponències seran en l'idioma en què figuren en el programa.

Per més informació:  
Museu de la Mediterrània  
info@museudelamediterrania.cat

---

## Benvinguda i presentació de la jornada

10.00 - 10.15 h

**Josep Maria Rufí**  
Alcalde de Torroella de Montgrí

**Xavier Quintana**  
Director de la Càtedra d'Ecosistemes Litorals Mediterranis de la Universitat de Girona i director científic del projecte Life Pletera

**Pere Sala**  
Director de l'Observatori del Paisatge de Catalunya

---

## Ruinas al revés

10.15 - 11.00 h

**Federico López Silvestre**  
Professor d'Història de l'Art i Història de les Idees Estètiques a la Universitat de Santiago de Compostel·la

---

## Pausa-cafè

11.00 - 11.30 h

---

## La desurbanització des d'una perspectiva metabòlica. Exemples i processos

11.30 - 12.15 h

**Marta Serra Permanyer**  
Arquitecta i sòcia de l'empresa Cíclica

---

## Abordar el paisaje desde la resta y la renuncia

12.15 - 13.00 h

**Gonzalo Sánchez García i Verónica Sánchez Carrera**  
n'UNDO

---

## "Lloc, memòria i salicòrnies". Un cas per (des)fer el territori

13.00 - 13.45 h

**Martí Peran**  
Professor de Teoria de l'Art de la Universitat de Barcelona

---

## Debat

13.45 - 14.15 h

---

## Desplaçament fins a la Pletera

16.00 - 16.15 h

---

## Visita a la Pletera

16.15 - 18.00 h

---

## Life Pletera *in situ*

**Àgata Colomer**  
Coordinadora tècnica del projecte Life Pletera

---

## Presentació de dos projectes artístics a la Pletera

**Esteve Subirah i Joan Vinyes**  
Artistes del projecte "Lloc, memòria i salicòrnies"

---

## Intervenció artística a la caseta Fecsa-Endesa de la Pletera

**Nico Feragnoli**  
Artista

