

Parc del Pirineu català



El model de gestió dels Parcs naturals francesos

17 de juny de 2019
Castell - Monestir d'escornalbou



Els Parcs naturals regionals a França

Són territoris amb patrimonis culturals i naturals notables, que han tingut l'obtenció d'una marca delivrada per el Ministeri del medi ambient de l'Estat francès.

53 Parcs
naturels régionaux
de France



Els Parcs naturals regionals a França

- 9,1 millions d'hectares,
 - 15 % del territori francès,
 - Més de 4 millions d'habitants,
 - 2200 tècnics,
 - Mès de 4400 municipis,
-
- 60 000 explotacions agrícoles,
 - 320 000 empreses, representant 7 % del teixit ecòmic francès,
 - 37 % de boscos,
 - 18,9% de la superfície terrestre francesa en Natura 2 000. 3 Parcs sobre 4 són operadors i animadors de zona Natura 2 000.



Els Parcs naturals regionals a França

<https://youtu.be/mJSmyyHZxyw>



El Parc del Pirineu català ?

66 municipis

+ de **23 000** habitants

13 vice-présidents

25 tècnics

1 assemblea de **102** elegits

1 assemblea d'habitants i actors del territori

1 consell científic de **15** cercants

1 projecte de territori : el plà estratègic del Parc

Funcionament del Parc

Junta Rectora

*Elegits: representants dels
municipis
mancomunitats
Departament / Regió*



òrgan de presa de decisions

MESA

*Vice presidents : Elegits de la
junta rectora*



**Òrgan de presa de decisions,
seguiment de l'activitat**

Consell de Desenvolupament Sostenible

*Actors del territori, socis
institucionals i tècnics*



Cos consultatiu

Oferir, estudiar, evaluar

Consell científic i prospectiu

*Membres de laboratoris de
recerca i centres universitaris*



Cos de reflexió

Equip tècnic



**Implementació operativa de
projectes**

Consulta dels habitants i dels socis

Junta Rectora

*Elegits: representants dels
municipis
mancomunitats
Departament / Regió*



7 Comissions temàtiques + Finances

Bureau

*Vice presidents : Elegits de
la junta rectora*

Ambit local

Turisme sostenible

Consell de Desenvolupament Sostenible

*Actors del territori, socis
institucionals i tècnics*



Espais naturals i biodiversitat

Recursos econòmics locals

Consell científic i prospectiu

*Membres de laboratoris de
recerca i centres universitaris*

Entorn viu

Cooperació

Equip tècnic

Evaluació

Finances

El mapa del Parc del Pirineu català

66 municipis al Conflent, Cerdanya i Capcir

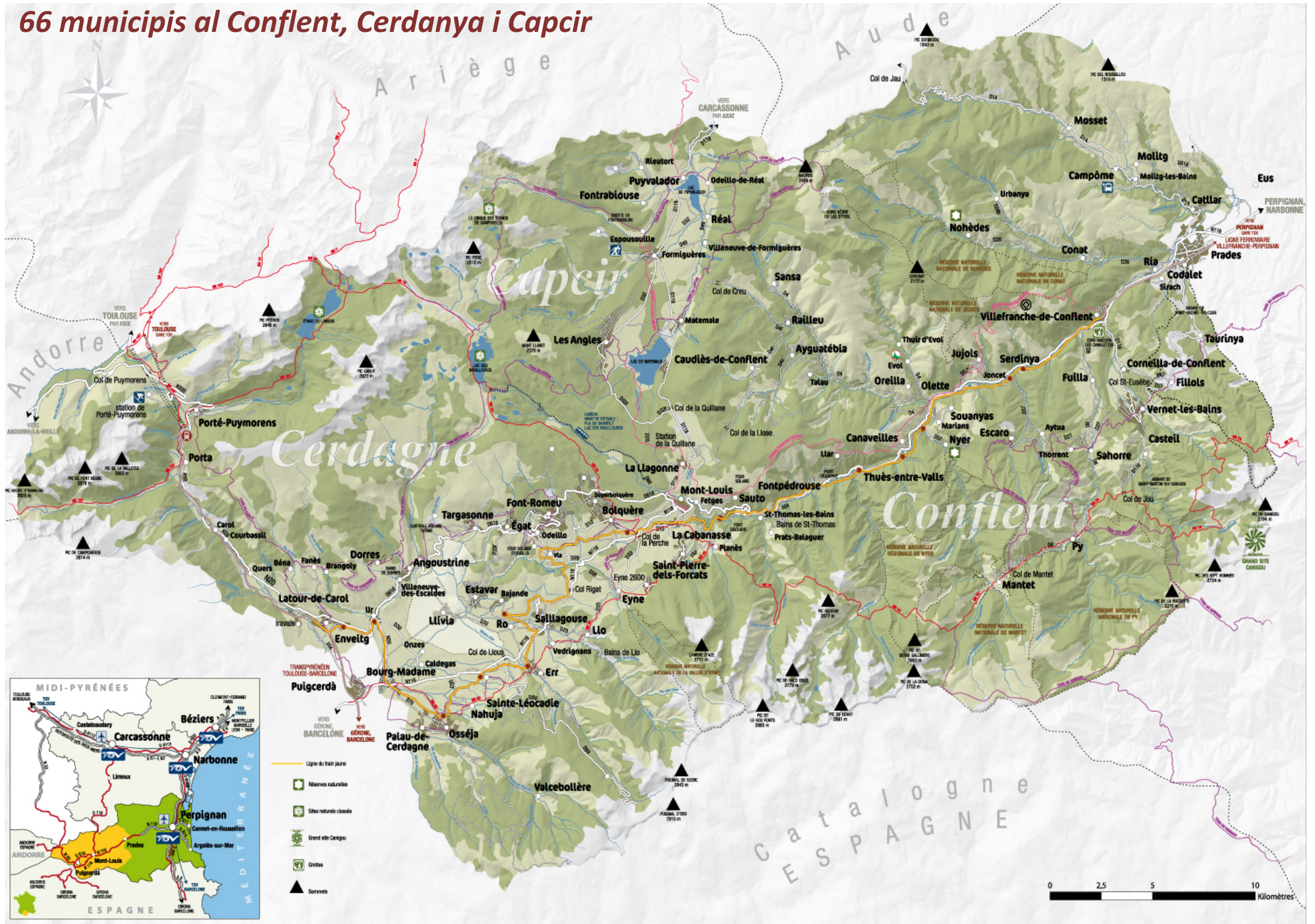





Les grans missions del Parc ?

- Medi ambient i gestió de l'espai
- Planificació
- Desenvolupament econòmic i turístic
- Animació cultural i millora del patrimoni
- Informació i sensibilització del públic

La gestió dels paisatges es troba a dintre totes aquestes grans missions

Un Parc natural regional a França no té competències propies :

- Aplica la política de l'estat francès i de la regió;
- Acompanya els ajuntaments i les mancomunitats per realitzar els seus projectes;
- Crea eines pels actors del territori.

Exemples de projectes concrets per la preservació, la valorització i sensibilització al paisatge

- Eines d'observació
- Consells tècnics
- Ajuts per obres de milloració
- Accions de sensibilització



1. L'observatori fotogràfic del paisatge

2010 Primera campanya de fotografies

2014 Segona campanya de fotografies

L'objectiu és de veure l'evolució del paisatge i implementar milloracions.

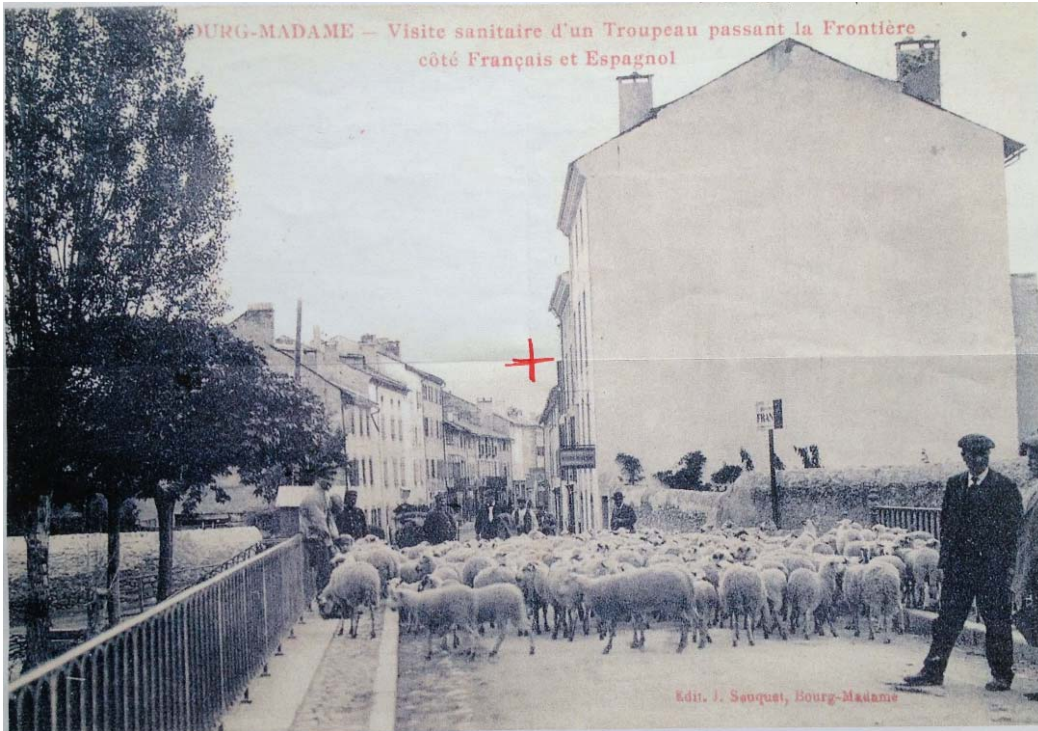

Poble de la Guingueta d'Ix (Cerdanya)

Poble i esglèsia de Planès (Alt Conflent)

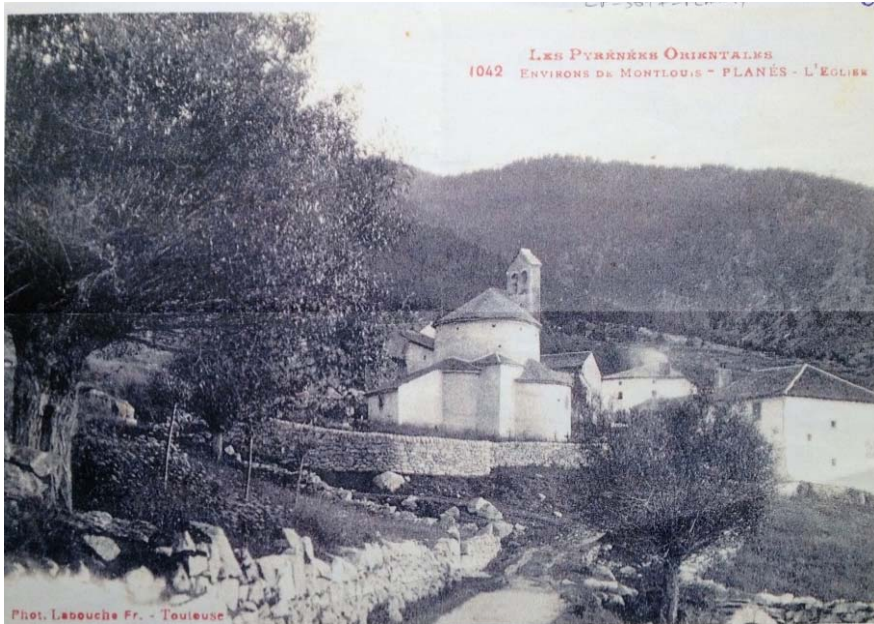

Coll de la Perxa (entre el Conflent i Cerdanya)



2. Consells paisatggers als ajuntaments

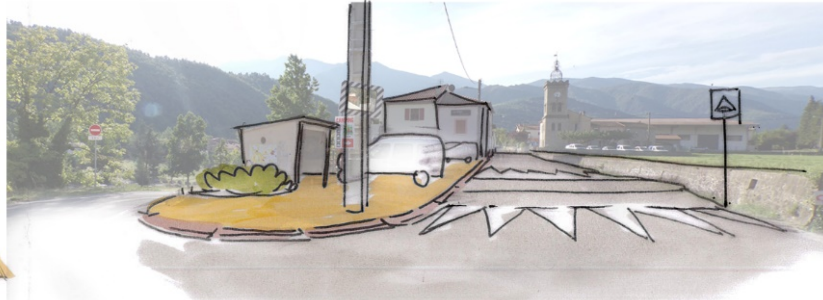
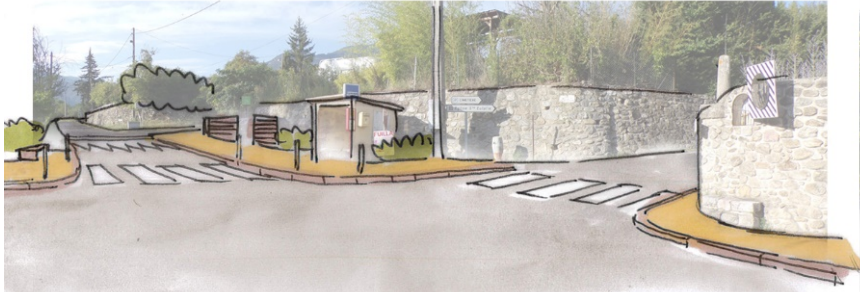

Ajuntament de Fullà proposta de milloració d'entrada de poble

3. Les obres de requalificació del paisatge

D'ençà el 2018, el Parc llança anualment una convocatòria als ajuntaments per seleccionar projectes de valorització dels espais públics.

Els llocs prioritaris :

- entrades de pobles,
- punts negres paisatgers,
- zones d'aculliment turístic,
- llocs del patrimoni UNESCO,
- estacions d'esquí.

El Parc paga els professionals, l'ajuntament el material.

Plan d'aménagement de la zone d'entrée de village de SuperBolquère - Requalification paysagère des espaces publics - 2018

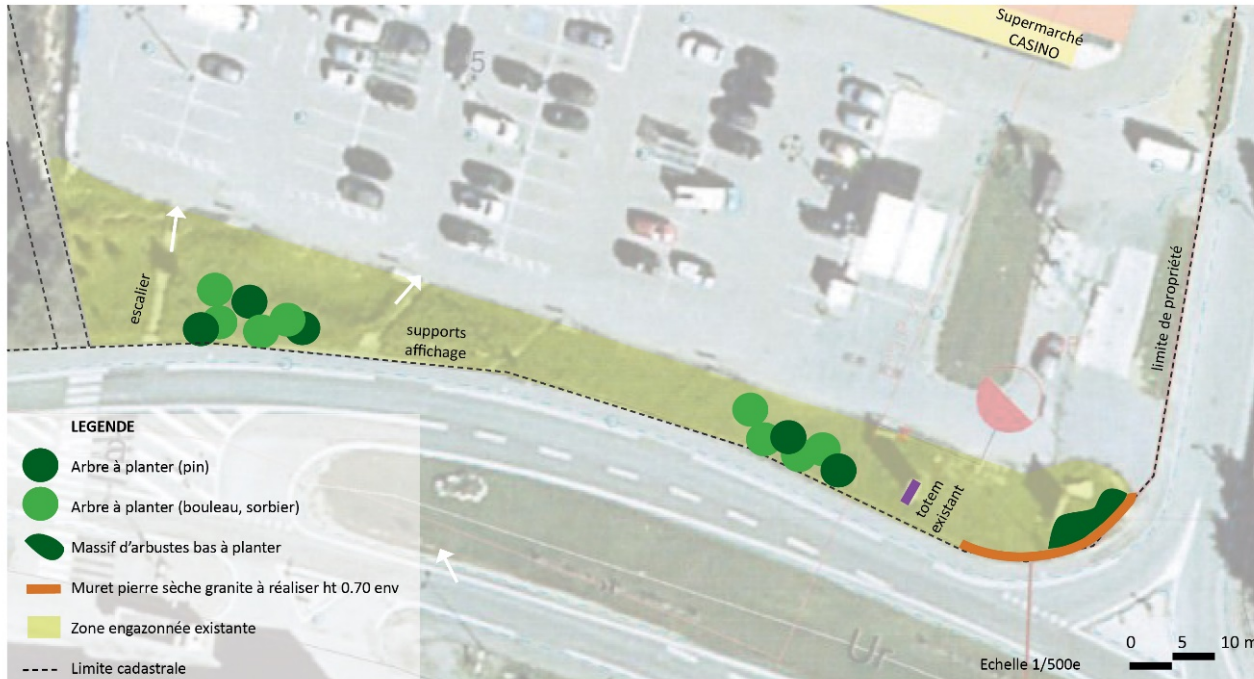

Détail du massif d'arbustes

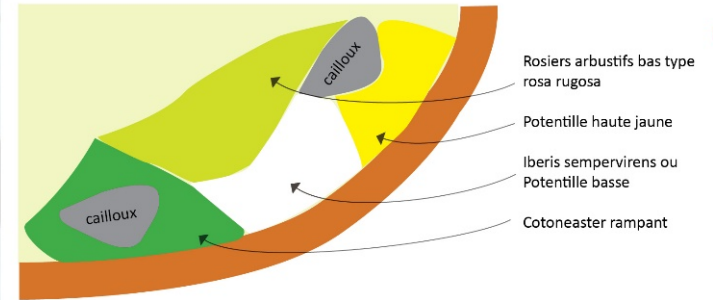

Sorbier des oiseaux



Bouleaux



Pin sylvestre, noir ou à crochet



Cotoneaster rampant



Potentilles



Corbeille d'argent



Rosier rustique à fleurs simples



Exemples de murets de granit locaux de référence

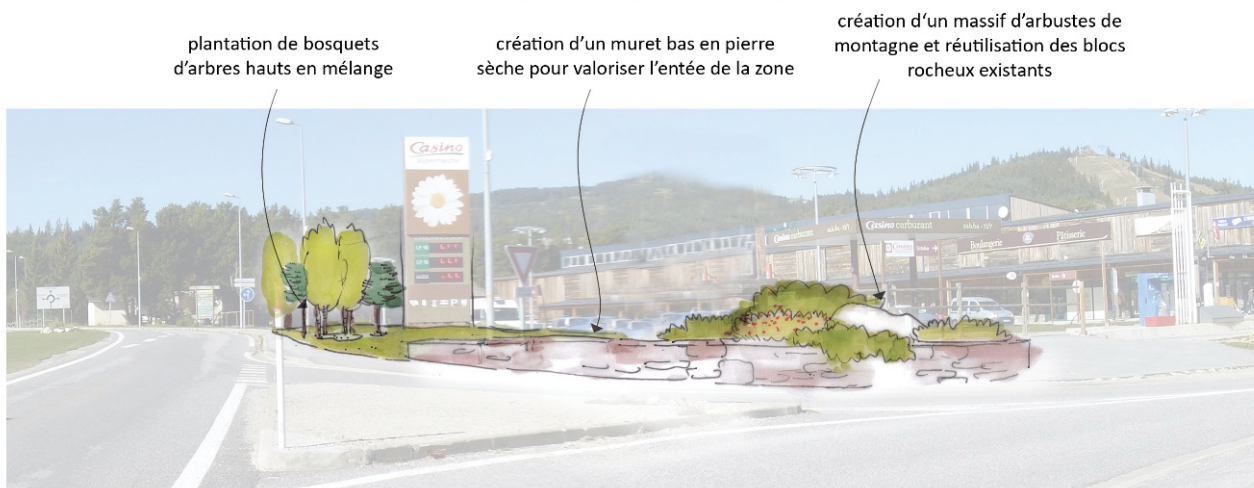

Un dels 14 projectes realitzats a la tardor 2018 a Bolquera



De moment sense vegetació, el projecte està molt recent

3. Exposicions i manifestacions a l'entorn del paisatge

L'exposició sonora : Escolta el paisatge

Exposition
SONORE



Parc naturel régional des Pyrénées catalanes
Parc del Pirineu català

Ecoute
LE PAYSAGE

jusqu'à mi-septembre 2017
au Musée de Cerdagne à **Sainte-Léocadie**

20 PHOTOGRAPHIES POUR OBSERVER DES PAYSAGES EN MOUVEMENT
Images et voix racontent ces histoires de changement
si intimement liées à nos vies

Exposition réalisée dans le cadre de l'**Observatoire photographique des Pyrénées catalanes**
avec la contribution sonore de l'Association **Beau Bruit**

MUSÉE DE CERDAGNE • 04 68 04 08 05 • 06 85 12 96 93 • musee-cerdagne@pyrenees-cerdagne.com



Testimonis de gent sobre l'evolució dels paisatges.

Exposició de fòtos amb en mp3 passant els testimonis de la gent.

Un festival de dibuixos de muntanya

Cada any al mes de setembre, trobada de dessinadors i encontra amb participants de tot arreu.

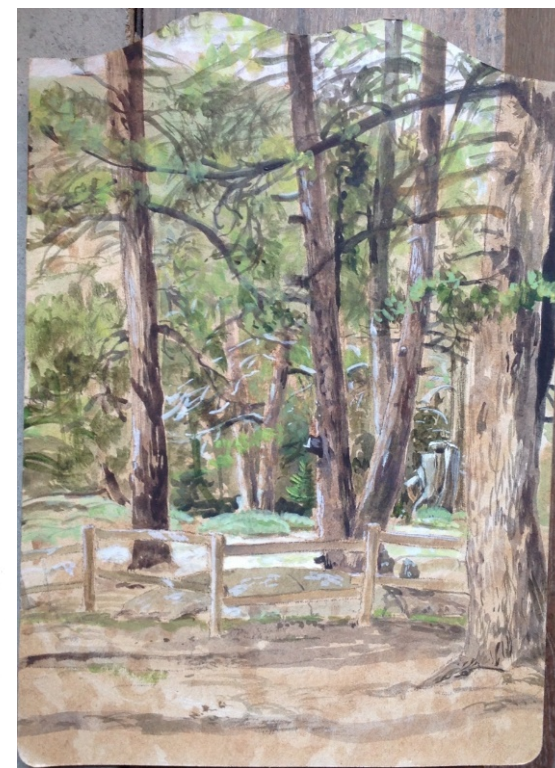

Tallers ciutadans i publicació d'una guia pràctica sobre els arbres fruiters del Pirineu català : descobrir i conservar



Vergers
des Pyrénées catalanes

Découvrir et entretenir

Vergers del Pirineu Català Descobrir i conservar



Dins del marc d'un projecte de cooperació amb l'observatori del paisatge de Catalunya



Tallers ciutadans i publicació d'una guia pràctica sobre la pedra seca del Pirineu català : descobrir i construir



Pierre Sèche
des Pyrénées Catalanes
Découvrir et bâtir

Pedra Seca del Pirineu Català Descobrir i construir



Pierre Sèche des Pyrénées Catalanes | Carnet pratique del Parc

Cahier pratique du Parc | Carnet pratique del Parc

Cahier pratique du Parc

GRÀCIES PER LA VOSTRA ATENCIÓ



Chistelle.frau@prnpc.fr / +33 (0) 468 049 760