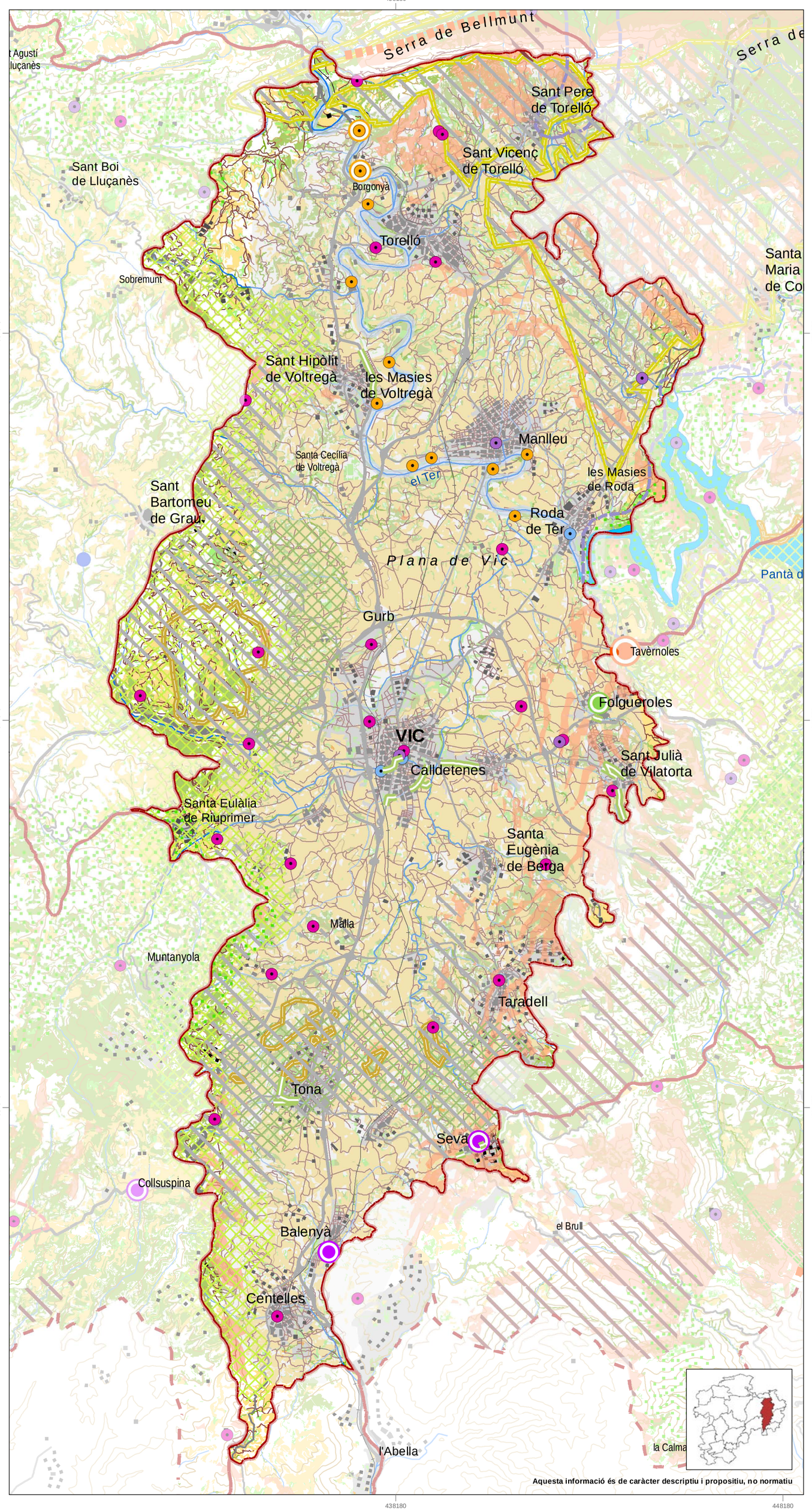

Elements configuradors

- Zona de boira
- Riu principal (àrea)
- Pantà
- Terrer o badland
- Fons escènic
- Conreu herbaci
- Vinya
- Fruiter de secà
- Hort urbà
- Prat i pastura
- Bosc caducifoli
- Bosc de ribera
- Construcció defensiva
- Església i ermita
- Colònia industrial i minera
- Pont emblemàtic
- Accés i passeig arbrat

Patrons

- Trama viària capil·lar d'arrel històrica
- Zona engorjada
- Cingle i vegetació
- Terrer i vegetació
- Bosc caducifoli i perennifoli
- Nucli de creixement lineal
- Nucli en entorn agroforestal
- Nucli de colònia industrial

Singularitats

- Turons de la plana ausetana
- Serrats i costes de Torelló

- Límit d'unitat de paisatge
- Límit d'unitat compartida amb altres àmbits
- Edificació
- Sòl urbà
- Ferrocarril
- Carretera principal
- Carretera secundària
- Riu principal
- Riu secundari
- Aigua continental
- Corbes de nivell (100 m.)

European Terrestrial Reference System 1989 UTM Fus 31N

0 0,5 1 2 3 Km.

Escala 1:95.000

CATÀLEG DE PAISATGE DE LES COMARQUES CENTRALS

Mapa 17.1. Valors estètics

Plana de Vic

Generalitat de Catalunya
Departament de Territori i Sostenibilitat

Observatori del Paisatge

Agost de 2015

UNIVERSITAT DE BARCELONA

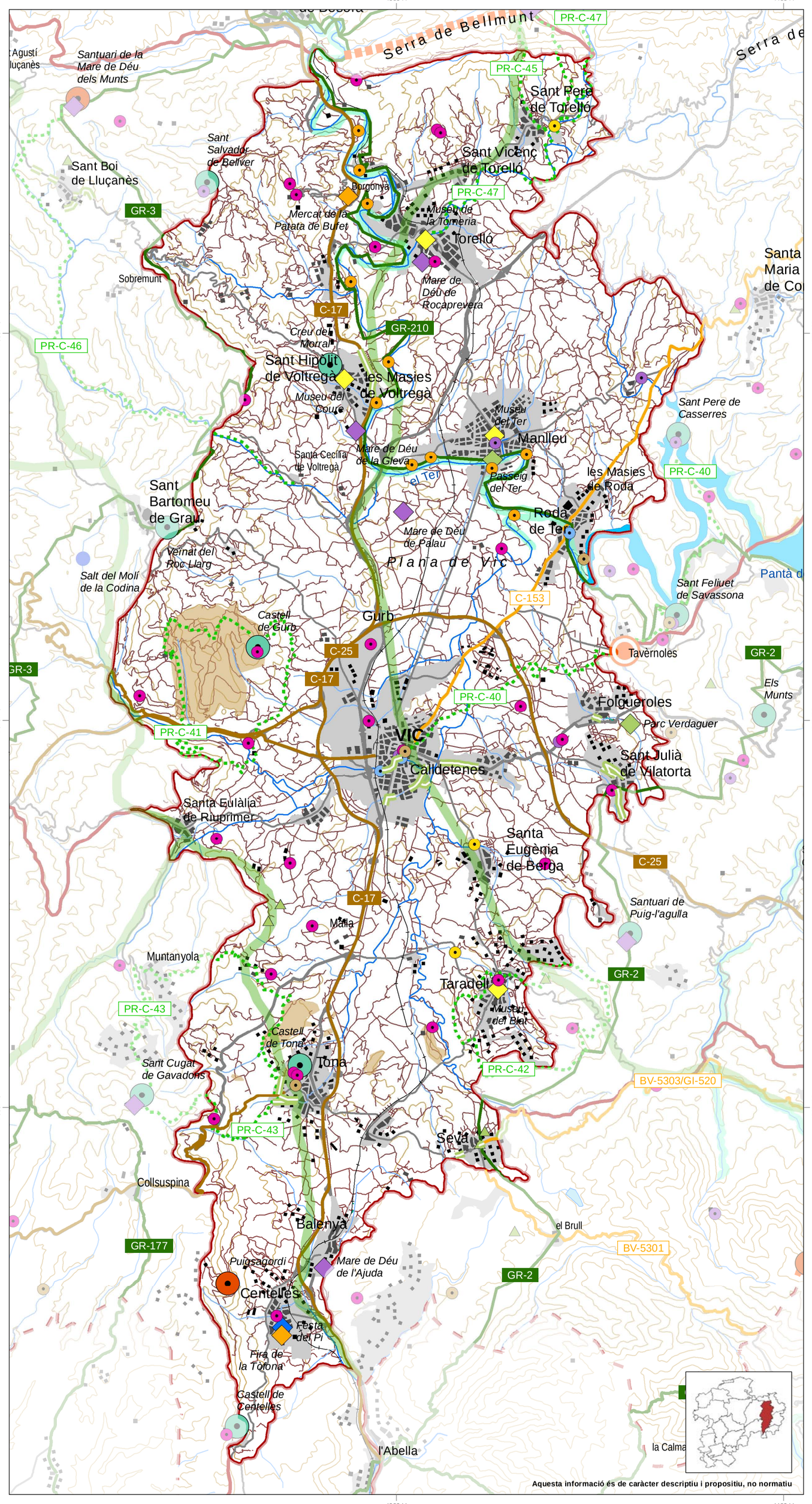

Aquesta informació és de caràcter descriptiu i propositiu, no normatiu

Valors històrics

- Construcció defensiva
- Església i ermita
- Resta arqueològica
- Pont emblemàtic
- Molí
- Colònia industrial i minera
- Accés i passeig arbrat
- Arbre monumental
- Trama viària capil·lar d'arrel històrica
- Camí ramader

Valors simbòlics i espirituals

- Turons de la plana ausetana
- Pantà
- Ermita on s'hi celebren aplecs o romeries
- Esdeveniment d'especial rellevància

Valors socials

- Parc, jardí i àrea de lleure
- Fira i mercat
- Museu
- Zona de pesca continental
- Hort urbà

Miradors

- Mirador de consolidació prioritària
- Altre mirador

Itineraris

- Itinerari motoritzat global
- Itinerari motoritzat
- Itinerari no motoritzat global
- Itinerari no motoritzat

- Límit d'unitat de paisatge
- Límit d'unitat compartida amb altres àmbits
- Edificació
- Sòl urbà
- Ferrocarril
- Carretera principal
- Carretera secundària
- Riu principal
- Riu secundari
- Aigua continental
- Corbes de nivell (100 m.)

European Terrestrial Reference System 1989 UTM Fus 31N

0 0,5 1 2 3 Km.

Escala 1:95.000

CATÀLEG DE PAISATGE DE LES COMARQUES CENTRALS

Mapa 17.2.

Valors històrics, simbòlics i socials, i miradors i itineraris

Plana de Vic

Generalitat de Catalunya
Departament de Territori i Sostenibilitat

Observatori del Paisatge

Agost de 2015

Institut d'Estudis Catalans

UNIVERSITAT DE BARCELONA