

- VALORS NATURALS**
- Àrea d'interès natural local
  - Salt d'aigua
  - Bosc de ribera
  - Zona humida
  - Espai amb un acord de custòdia del territori
- Espais d'interès natural**
- Espai natural inclòs al PEIN
- Arbres singulars**
- Arbre monumental
  - Arbre d'interès local o comarcal
- Espais d'interès geològic**
- Geozona (Inventari d'espais d'interès geològic de Catalunya)
  - Terrer o badland
- VALORS ESTÈTICS**
- Paisatges d'aigua**
- Curs fluvial principal
  - Bosc de ribera
- Elements morfològics**
- Terrer o badland
  - Espai d'interès geològic
  - Linia de canvi plana-serralada
  - Valls estretes del Garraf
- Patrons agrícoles singulars**
- Rieres i conreus elevats de les Valls de l'Anoia
  - Conreu en parts cunimals
  - Escarpament per erosió fluvial
  - Relleu suau
  - Mosaic agrícola de la vall del riu Bitlles (vinya i bosc)
  - Monocultiu de vinya de la plana penedesenca
  - Vinya
  - Alineacions agrícoles i ondulades de les Serres d'Anoia
  - Conreu
  - Pendent alt
  - Pendent baix
  - Serra
  - Fondos de la plana penedesenca
  - Zona d'hortos
  - Présec de la Fortesa
- Fites de referència**
- Referent visual de proximitat
  - Construcció dalt d'una carena o turó
- Patrons d'assentament**
- Nucli rural formant carrers
- Elements històrics i/o culturals**
- Molí fariner
  - Molí paperer
  - Àrea estructurada per molins paperers
  - Plaça amb edificis emblemàtics
  - Parc o jardí públic
  - Arbre monumental
  - Arbre d'interès local o comarcal
  - Construccions de pedra seca
  - Carretera arbrada
- Vies panoràmiques**
- Tram de carretera
  - Carreter que limita amb espai obert
- Cims, turons i fons escènics**
- Turó enmig de la plana
  - Fons escènics emblemàtics
  - Cim emblemàtic

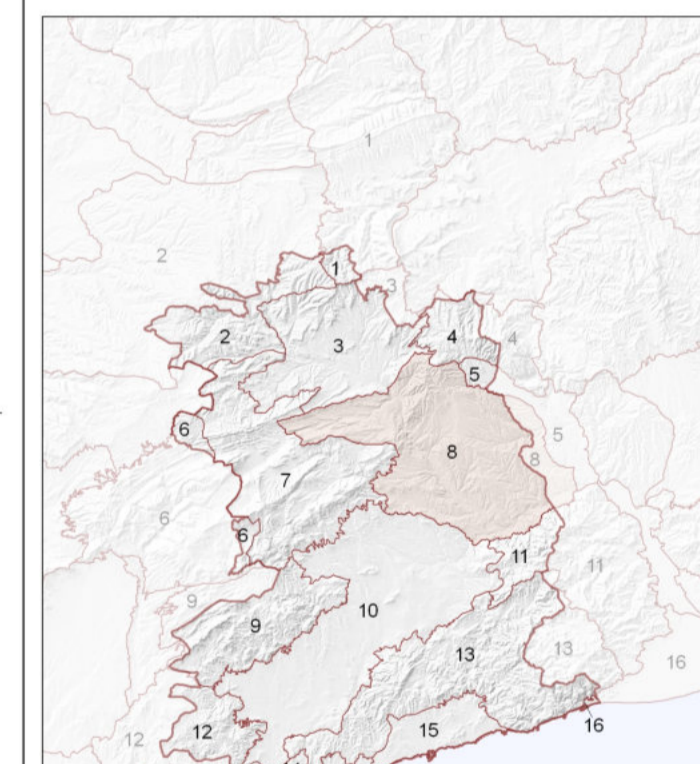

- Unitats de paisatge**
1. Anoia, Castellnou, Pineda
  2. Costers de la Segarra
  3. Canca d'Odena
  4. Montserrat
  5. Pla de Montserrat
  6. Alt Gaià
  7. Serres d'Anoia
  8. Valls de l'Anoia
  9. el Montnegre
  10. Plana del Penedès
  11. Muntanyes d'Odal
  12. Masius de Bonastre
  13. Garraf
  14. Litoral del Penedès
  15. Plana del Garraf
  16. Delta del Llobregat

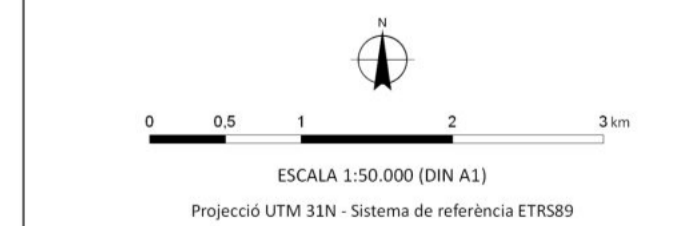

**CATÀLEG DE PAISATGE DEL PENEDÈS**  
**Mapa 8.1 Valors naturals i estètics**  
**Unitat de paisatge Valls de l'Anoia**  
 Juliol de 2023

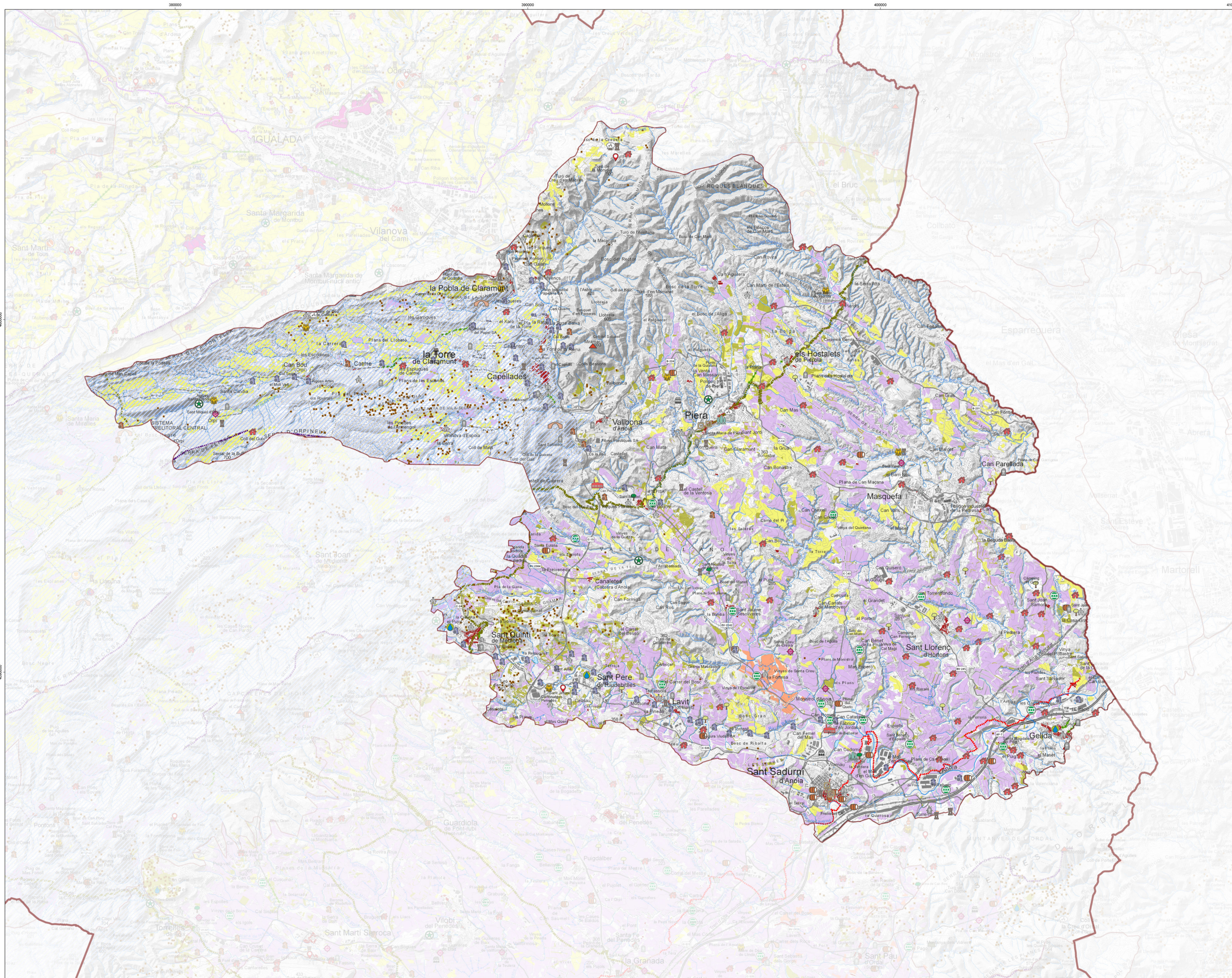

- VALORS HISTÒRICS**
- Elements amb valor històric**
- Construcció defensiva
  - Construcció religiosa
  - Abre monumental
  - Abre d'interès local o comarcal
  - Jaciment arqueològic
- Paisatge urbà**
- Centre històric
  - Plaça amb edificis emblemàtics
  - Nucli rural formant carrers
  - Patrimoni indià (nombre d'elements si és superior a 1)
  - Jardi patrimonial
- Paisatge industrial**
- Molí fariner
  - Molí paperer
  - Colònia industrial
- Paisatge de les vies de comunicació**
- Cami ramader
  - Carretera arbrada
  - Via Augusta
  - Pont
- Paisatge agrícola**
- Celler o cava històrics
  - Masia
  - Construcció de pedra seca
- VALORS SIMBÒLICS**
- Espais emblemàtics**
- Aplec
  - Llegendes
  - Espai d'aigua, salut i estueig històric
  - Àrea d'interès natural local
  - Cami ramader
  - Aqüífer de Carme-Capellades
- Elements patrimonials**
- Cementiri
  - Plaça amb edificis emblemàtics
  - Nucli rural formant carrers
  - Construcció datat d'una carena o turó
  - Referent visual de proximitat
  - Patrimoni indià (nombre d'elements si és superior a 1)
  - Abre monumental
- Elements morfològics**
- Cim emblemàtic
  - Fons escènic emblemàtic
- Espais agrícoles i forestals emblemàtics**
- Construcció de pedra seca
  - Vinya
  - Olivera
  - Presseguer
  - Cereal

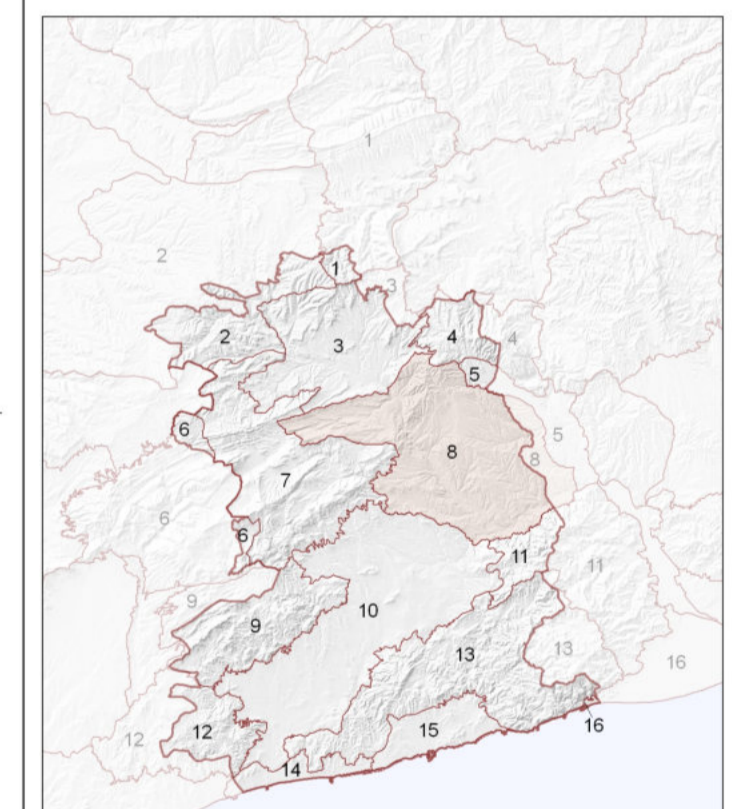

**Unitats de paisatge**

1. Ansoa: Castellví de la Pineda	5. Pla de Montserrat	9. el Montnegre	13. Garraf
2. Costers de la Segarra	6. Alt Gaià	10. Pla del Penedès	14. Litoral del Penedès
3. Conca d'Odena	7. Serres d'Anoia	11. Muntanyes d'Ostal	15. Pla del Garraf
4. Montserrat	8. Vall de l'Anoia	12. Masos de Bonastre	16. Delta del Llobregat

0 0,5 1 2 3 km

ESCALA 1:50.000 (DIN A1)

Projecció UTM 31N - Sistema de referència ETRS89

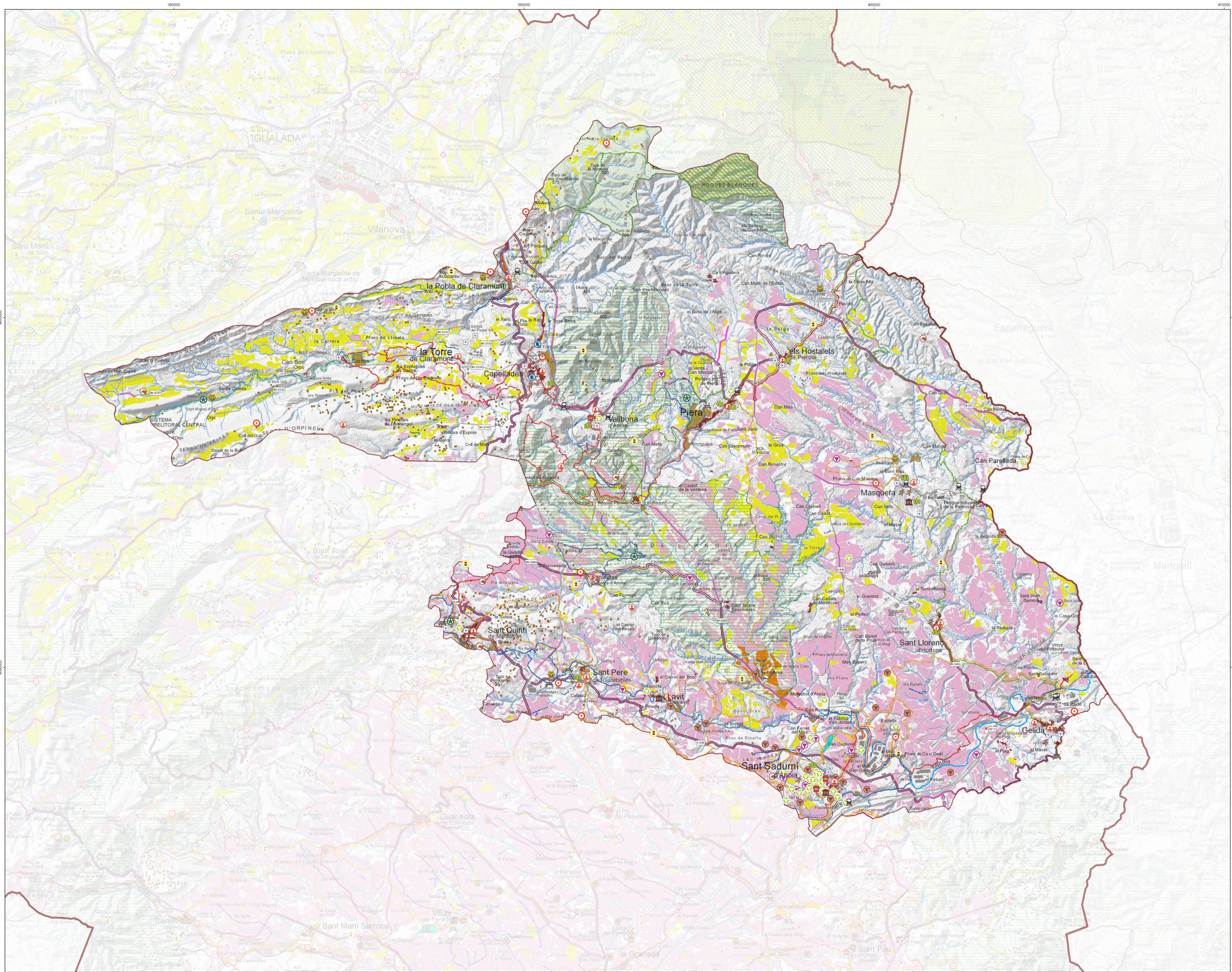

- VALORS SOCIALS**
- Descoberta del paisatge a través dels punts d'observació, camins i carreteres
- Punt d'observació
  - Itinerari no motoritzat
  - Itinerari motoritzat
  - Tram de carretera panoràmica
  - Parc o jardí públic
- Espais públics urbans o periurbans**
- Hort urbà
  - Centre històric
  - Equipament esportiu a l'aire lliure
- Espais naturals**
- Àrea d'interès natural local
  - Espai natural inclòs al PEIN
  - Espai amb un acord de custòdia del territori
- Equipaments que promouen o faciliten el gaudi del paisatge**
- Museu o centre d'interpretació
  - Àrea d'espai
  - Centre social i cultural
- Activitats que faciliten la descoberta i interpretació del paisatge**
- Aplec
  - Camíada popular o cursa esportiva
  - Fira o mercat
  - Pesca continental
- VALORS PRODUCTIUS**
- Paisatges productius amb distintius d'origen i qualitat agroalimentària i altres àrees de producció
- Prèssec d'Ordal
  - Prèssec de la Fortesa
  - Oli d'Olesa
  - Cigronet de l'Anoia
  - Cereal
  - Vinya
  - Parc rural de Montserrat
- Infraestructures, instal·lacions i iniciatives associades als paisatges productius agraris i ramaders**
- Construcció de pedra seca
  - Canal, rec i séquia
  - Explotació ramadera extensiva o mixta
  - Explotació apícola
  - Celler adscrit a la DO Penedès
  - Elaborador adscrit a la DO Cava
  - Fira o mercat
- Itineraris turístics**
- Descoberta del patrimoni cultural
  - Descoberta del patrimoni natural
  - Enoturisme i viticultura
  - Camins d'àmbit català
  - GR1 altres camins que creuen el Penedès

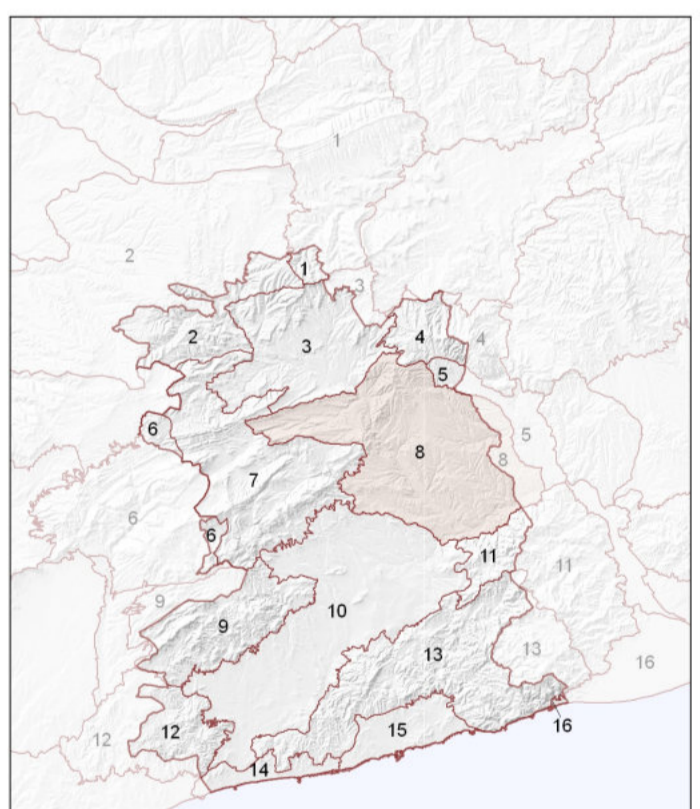

**Unitats de paisatge**

1. Aneu - Costallac - Pineda	5. Pla de Montserrat	9. el Montornès	13. Garraf
2. Costers de la Segarra	6. Ab. Gaià	10. Pla del Penedès	14. Litoral del Penedès
3. Còca d'Odena	7. Serres d'Anoia	11. Muntanyes d'Ordal	15. Pla del Garraf
4. Montserrat	8. Vall de l'Anoia	12. Masís de Bonastre	16. Delta del Llobregat

ESCALA 1:50.000 (DN A1)  
Projecció UTM 31N - Sistema de referència ETRS89

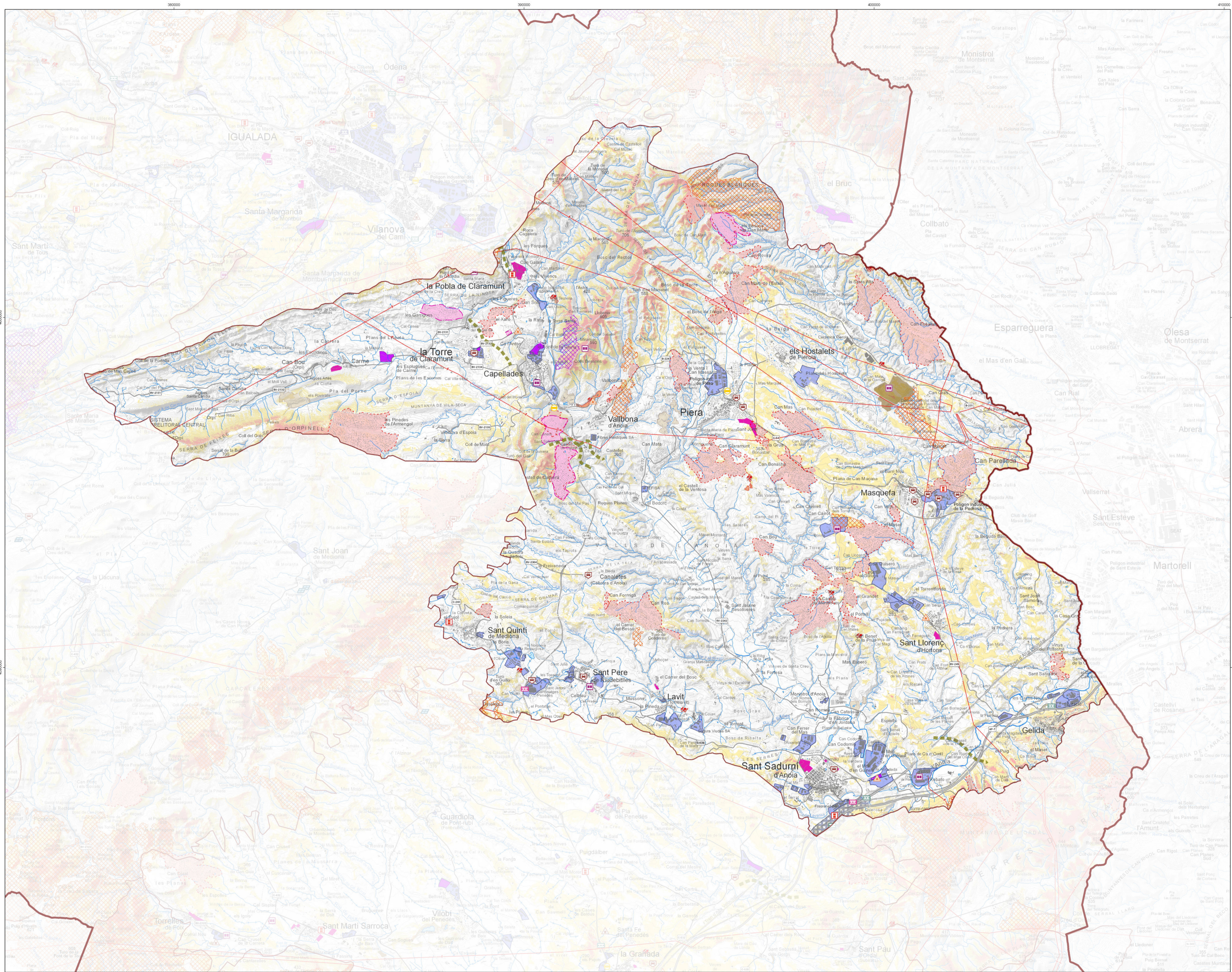

- Paisatges forestals**
- Incidis recents (2015-2022)
  - Incidis anteriors (1990-2014)
  - Línia d'alta tensió
  - Abocador
  - Activitat extractiva
  - Activitat extractiva abandonada i no restaurada
- Paisatges periurbans i oberts**
- Abocament de terres
  - Construcció en desús en espai periurbà o obert
  - Construcció discordant
  - Àrea d'aparcament espontània
  - Creixement industrial inacabat
  - Creixement residencial compacte inacabat
  - Urbanització inacabada
  - Àrea d'activitat econòmica
  - Urbanització de moderada o alta exposició visual
- Paisatges de les infraestructures**
- Tram de carretera molt visible
  - Carretera sense ús
  - Concentració de cartells publicitaris
- Àmbits d'especial atenció**
- Fons escènic. Visibilitat
- Alta
  - Moderada
- ■ ■ Àrea crítica per a la connectivitat ecològica

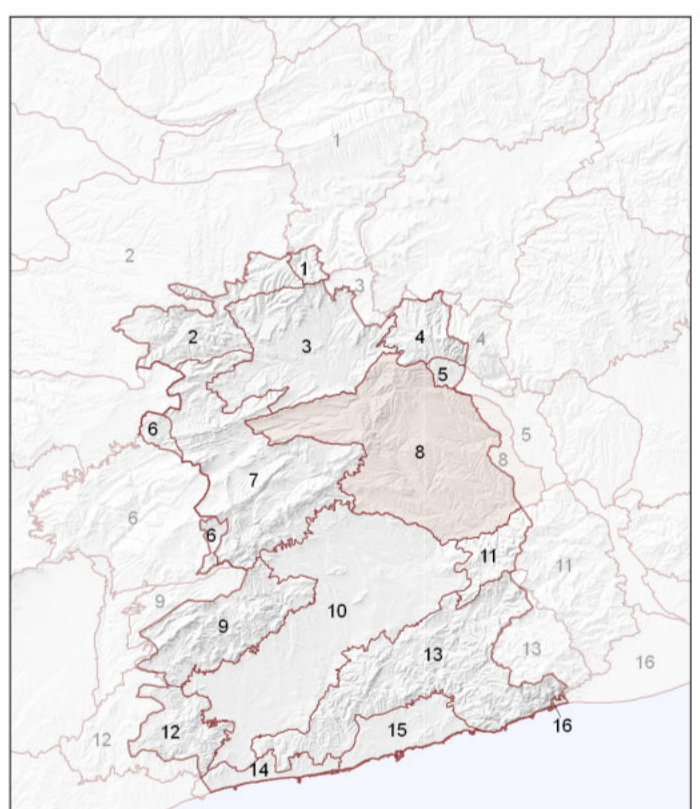

- Unitats de paisatge**
1. Vallès de l'Anoia
  2. Costers de la Segarra
  3. Conca d'Odena
  4. Montserrat
  5. Pla de Montserrat
  6. Alt Gaià
  7. Serres d'Anoia
  8. Vall de l'Anoia
  9. El Montseny
  10. Pla de Penelles
  11. Muntanyes d'Ostal
  12. Massís de Bonastre
  13. Garraf
  14. Litoral del Penelles
  15. Plaça del Garraf
  16. Delta del Llobregat

0 0,5 1 2 3 km

ESCALA 1:50.000 (DIN A1)

Projecció UTM 31N - Sistema de referència ETRS89

**CATÀLEG DE PAISATGE DEL PENEDÈS**

**Mapa 8.4 Espais en tensió i d'oportunitat**

**Unitat de paisatge Vallès de l'Anoia**

Juliol de 2023

Generalitat de Catalunya  
 Departament de Territori  
 Observatori del Paisatge