

**VALORS NATURALS**

- ★ Àrea d'interès natural local
- Espais d'interès natural**
  - Espai natural inclòs al PEIN
  - ▨ Parc del Garraf

**VALORS ESTÈTICS**

**Elements morfològics**

- ▨ Valls estretes del Garraf
- ▨ Platja
- ▨ Duna litoral
- ▨ Línia de canvi plana-serralada

**Cims, turons i fons escènics**

- Fons escènic emblemàtic

**Vies panoràmiques**

- Tram de carretera

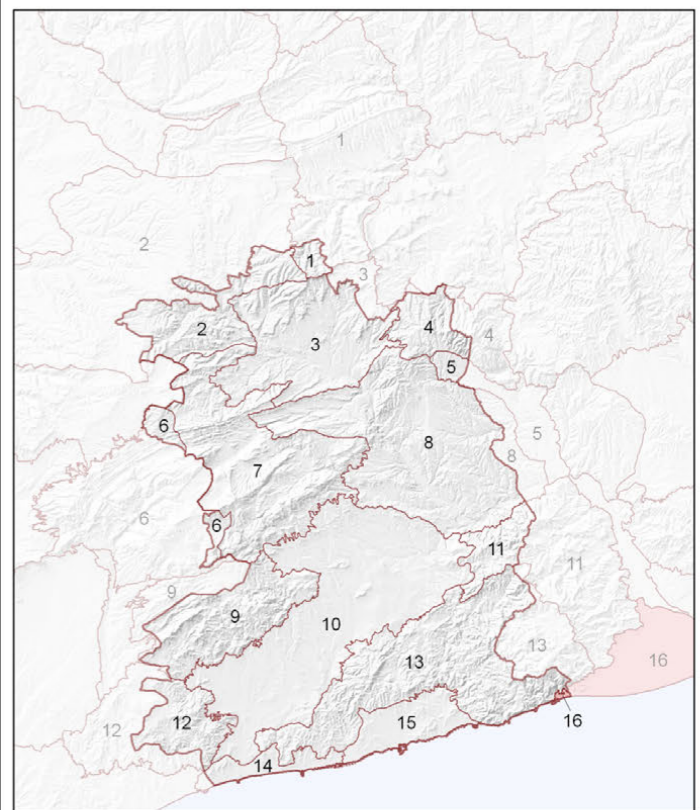

- Unitats de paisatge**
- |                                 |                      |                        |                         |
|---------------------------------|----------------------|------------------------|-------------------------|
| 1. Rubió - Castellallat - Pinós | 5. Pla de Montserrat | 9. el Montmell         | 13. Garraf              |
| 2. Costers de la Segarra        | 6. Alt Gaià          | 10. Plana del Penedès  | 14. Litoral del Penedès |
| 3. Conca d'Òdena                | 7. Serres d'Ancosa   | 11. Muntanyes d'Ordal  | 15. Plana del Garraf    |
| 4. Montserrat                   | 8. Valls de l'Anoia  | 12. Massís de Bonastre | 16. Delta del Llobregat |



**CATÀLEG DE PAISATGE DEL PENEDÈS**

**Mapa 16.1 Valors naturals i estètics**

**Unitat de paisatge Delta del Llobregat**

Juliol de 2023



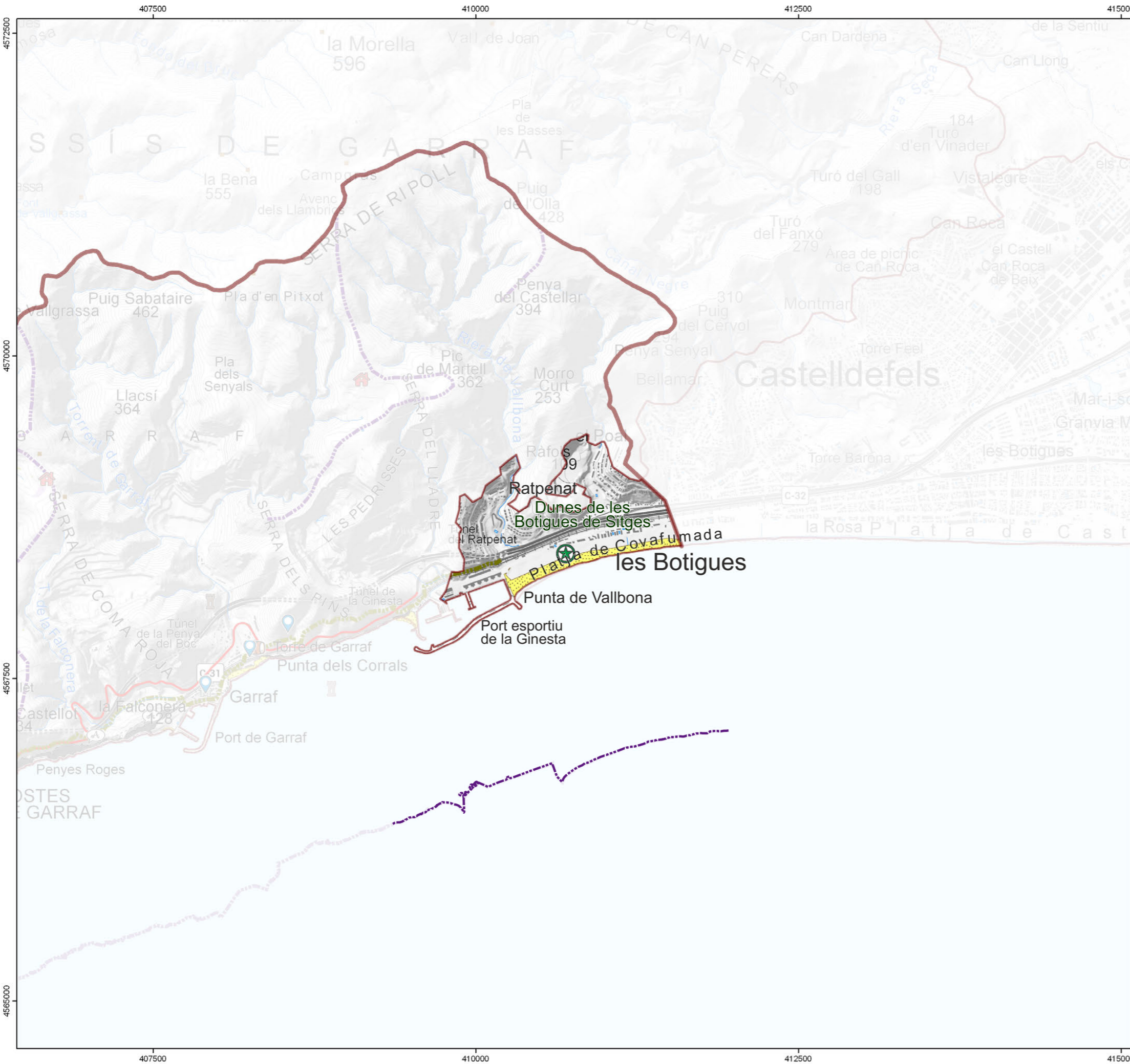

**VALORS HISTÒRICS**

**Paisatge de les vies de comunicació**

- Camí ramader

**VALORS SIMBÒLICS**

**Espais emblemàtics**

- Camí ramader
- Àrea d'interès natural local

**Elements morfològics**

- Fons escènic emblemàtic
- Platja

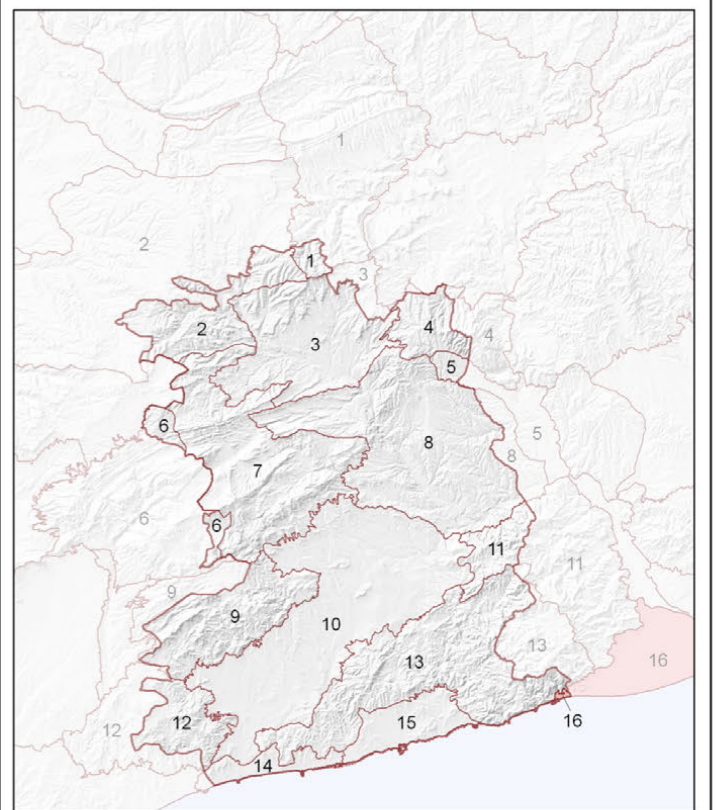

- Unitats de paisatge**
- |                                 |                      |                        |                         |
|---------------------------------|----------------------|------------------------|-------------------------|
| 1. Rubió - Castellallat - Pinós | 5. Pla de Montserrat | 9. el Montmell         | 13. Garraf              |
| 2. Costers de la Segarra        | 6. Alt Gaià          | 10. Plana del Penedès  | 14. Litoral del Penedès |
| 3. Conca d'Òdena                | 7. Serres d'Ancosa   | 11. Muntanyes d'Ordal  | 15. Plana del Garraf    |
| 4. Montserrat                   | 8. Valls de l'Anoia  | 12. Massís de Bonastre | 16. Delta del Llobregat |



**CATÀLEG DE PAISATGE DEL PENEDÈS**

**Mapa 16.2 Valors històrics i simbòlics**

**Unitat de paisatge Delta del Llobregat**

Juliol de 2023

Generalitat de Catalunya  
**Departament de Territori**

Observatori del Paisatge



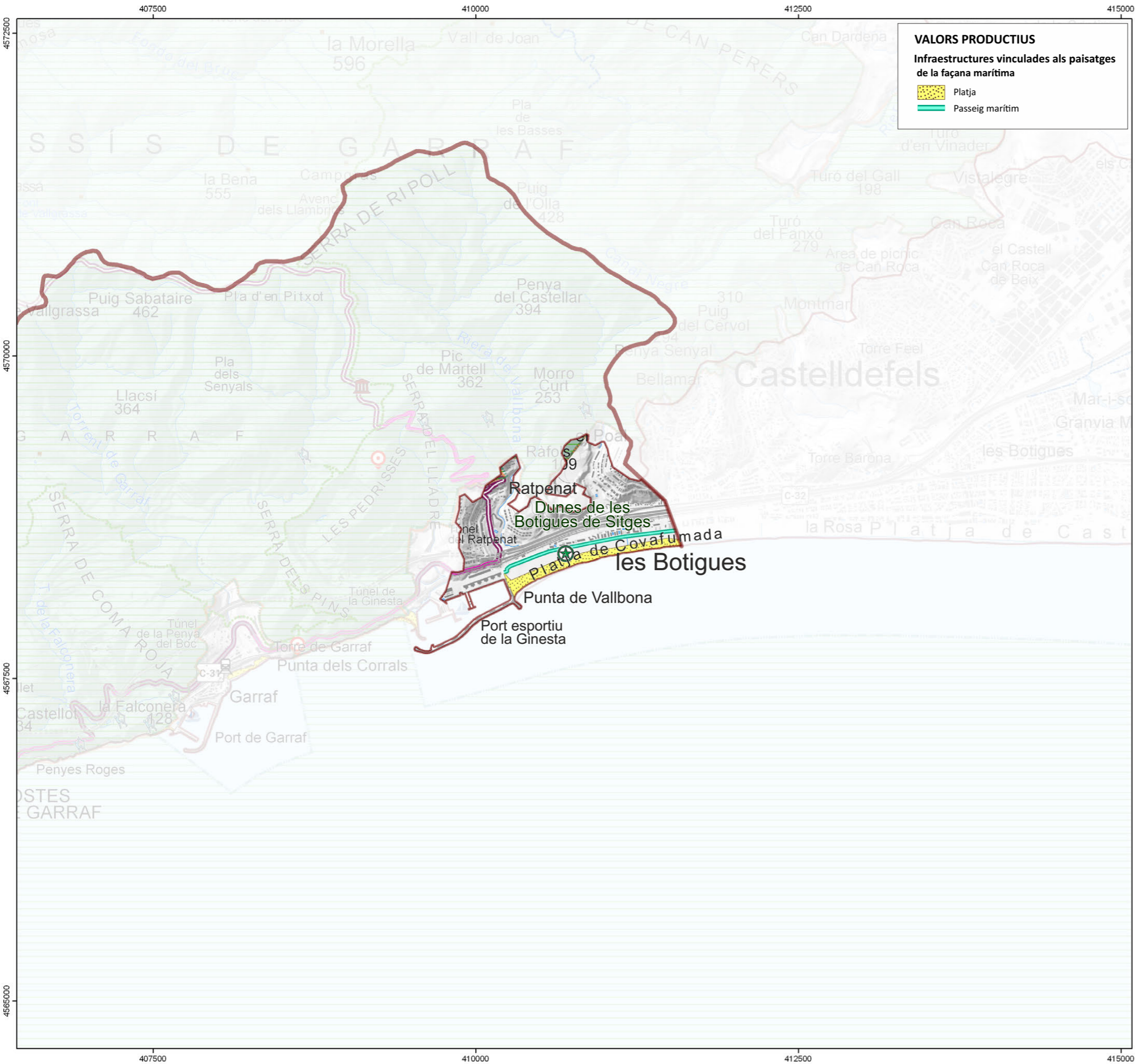

**VALORS PRODUCTIUS**  
**Infraestructures vinculades als paisatges de la façana marítima**

- Platja
- Passeig marítim

**VALORS SOCIALS**  
**Descoberta del paisatge a través dels punts d'observació, camins i carreteres**

- Itinerari motoritzat
- Tram de carretera panoràmic

**Espais públics urbans o periurbans**

- Platja

**Espais naturals**

- Àrea d'interès natural local
- Parc del Garraf (DIBA)

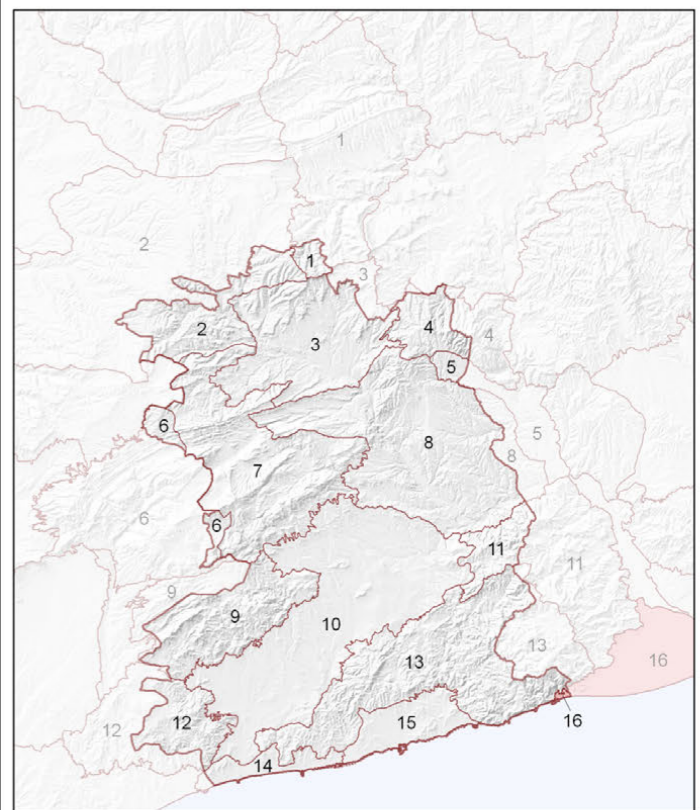

- Unitats de paisatge**
- |                                 |                      |                        |                         |
|---------------------------------|----------------------|------------------------|-------------------------|
| 1. Rubió - Castellallat - Pinós | 5. Pla de Montserrat | 9. el Montmell         | 13. Garraf              |
| 2. Costers de la Segarra        | 6. Alt Gaià          | 10. Plana del Penedès  | 14. Litoral del Penedès |
| 3. Conca d'Òdena                | 7. Serres d'Ancosa   | 11. Muntanyes d'Ordal  | 15. Plana del Garraf    |
| 4. Montserrat                   | 8. Valls de l'Anoia  | 12. Massís de Bonastre | 16. Delta del Llobregat |



**CATÀLEG DE PAISATGE DEL PENEDÈS**  
**Mapa 16.3 Valors socials i productius**  
**Unitat de paisatge Delta del Llobregat**

Juliol de 2023



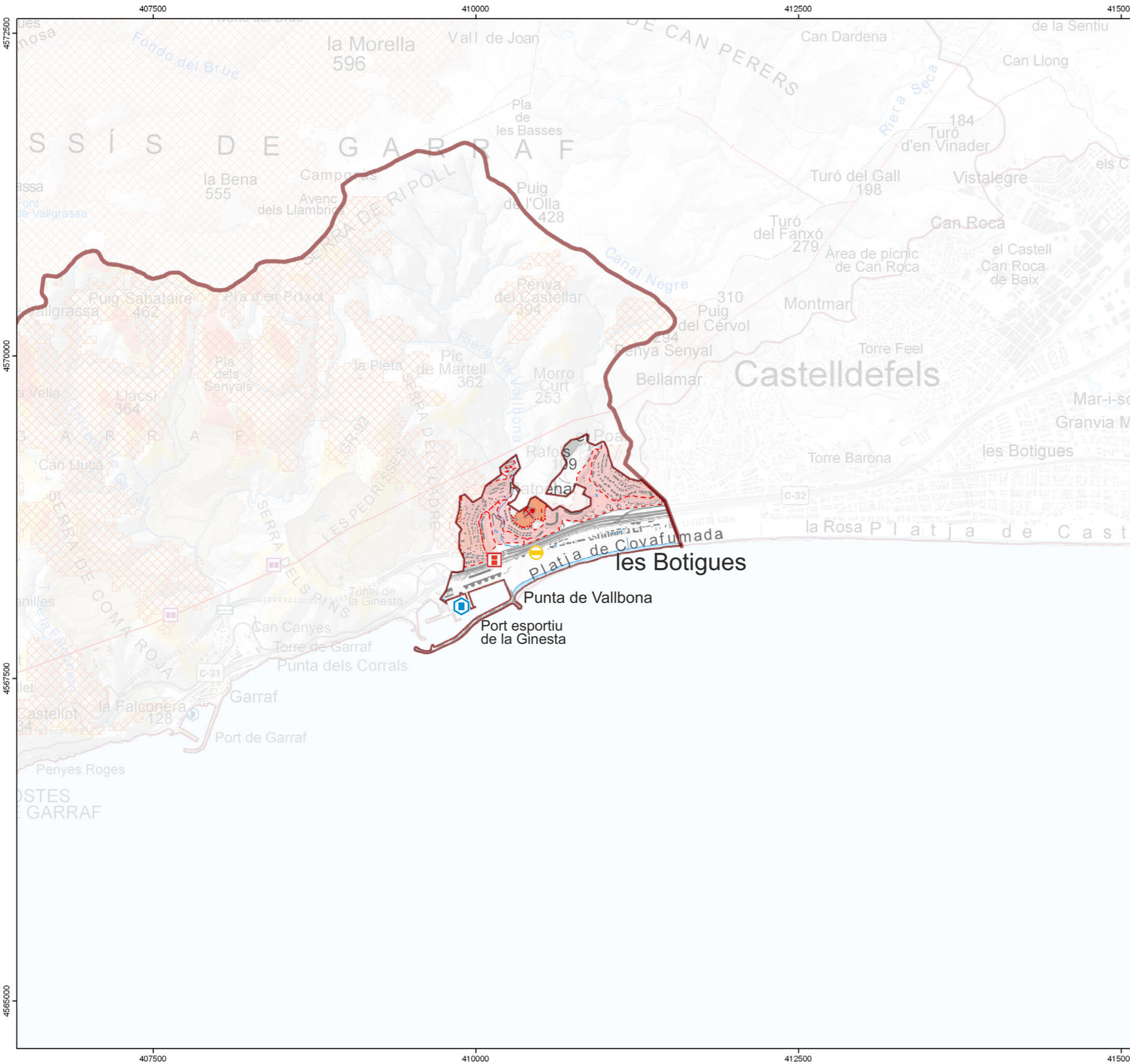

- Paisatges forestals**
- Activitat extractiva abandonada i no restaurada
- Paisatges periurbans i oberts**
- Urbanització de moderada o alta exposició visual
  - Construcció en desús en espai periurbà o obert
- Paisatges de les infraestructures**
- Concentració de cartells publicitaris
  - Infraestructura litoral

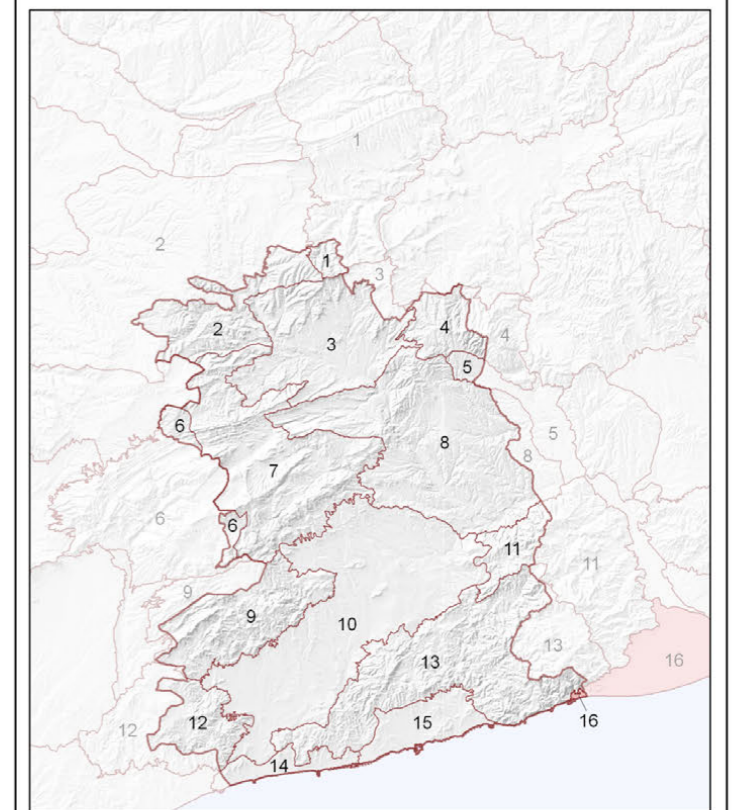

- Unitats de paisatge**
- |                                  |                      |                        |                         |
|----------------------------------|----------------------|------------------------|-------------------------|
| 1. Rubió - Castelltallat - Pinós | 5. Pla de Montserrat | 9. el Montmell         | 13. Garraf              |
| 2. Costers de la Segarra         | 6. Alt Gaià          | 10. Plana del Penedès  | 14. Litoral del Penedès |
| 3. Conca d'Òdena                 | 7. Serres d'Ancosa   | 11. Muntanyes d'Ordal  | 15. Plana del Garraf    |
| 4. Montserrat                    | 8. Valls de l'Anoia  | 12. Massís de Bonastre | 16. Delta del Llobregat |

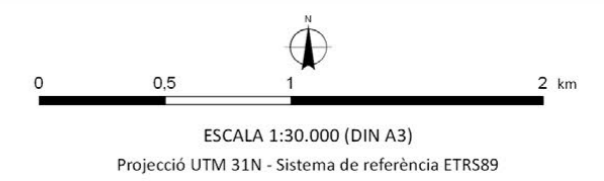

**CATÀLEG DE PAISATGE DEL PENEDÈS**

**Mapa 16.4 Espais en tensió i d'oportunitat**  
**Unitat de paisatge Delta del Llobregat**

Juliol de 2023

---

Generalitat de Catalunya  
Departament de Territori
Observatori del Paisatge