

**VALORS ESTÈTICS**

**Paisatges d'aigua**

- Bosc de ribera

**Patrons d'assentament**

- Nucli en plana envoltada per muntanyes
- Nucli en vessant i castell

**Elements morfològics**

- Línia de canvi plana-serralada
- Cinglera

**Fites de referència**

- Referent visual de proximitat
- Construcció dalt d'una carena o turó

**Elements històrics i/o culturals**

- Construccions de pedra seca
- Carretera amb marges de pedra seca

**Patrons agrícoles singulars**

- Zona d'horts
- Mosaic de la vall agrícola de Bonastre (vinya, cereal, olivera i fruïter de secà)
- Fondos agrícoles d'Albinyana (vinya, olivera i fruïter de secà)

**Vies panoràmiques**

- Tram de carretera

**Cims, turons i fons escènics**

- Cim emblemàtic

**VALORS NATURALS**

- Bosc de ribera

**Espais d'interès natural**

- Espai natural inclòs al PEIN

**Arbres singulars**

- Arbre d'interès local o comarcal

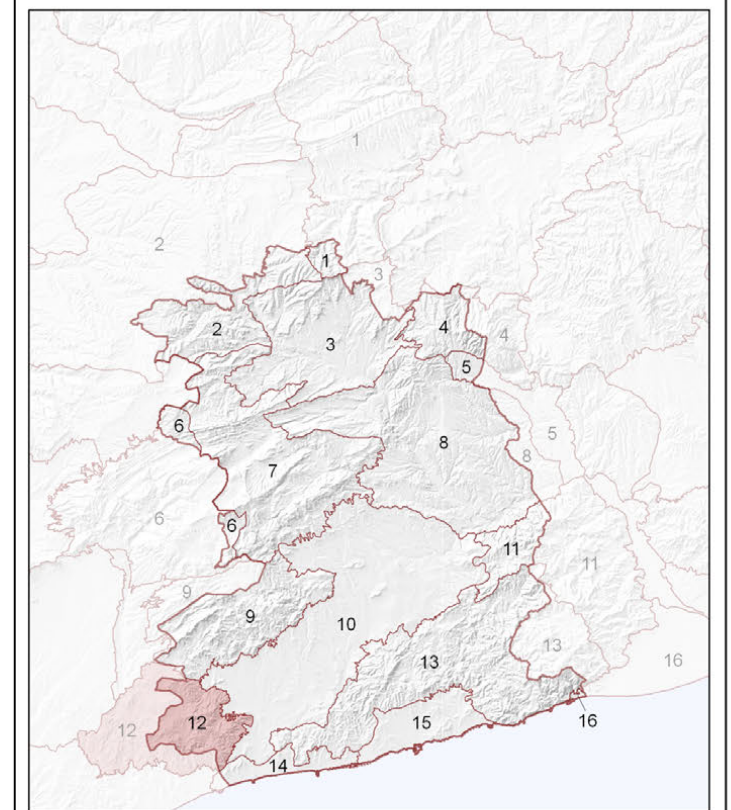

- Unitats de paisatge**
- |                                  |                      |                        |                         |
|----------------------------------|----------------------|------------------------|-------------------------|
| 1. Rubió - Castelltallat - Pinós | 5. Pla de Montserrat | 9. el Montmell         | 13. Garraf              |
| 2. Costers de la Segarra         | 6. Alt Gaià          | 10. Plana del Penedès  | 14. Litoral del Penedès |
| 3. Conca d'Òdena                 | 7. Serres d'Ancosa   | 11. Muntanyes d'Ordal  | 15. Plana del Garraf    |
| 4. Montserrat                    | 8. Valls de l'Anoia  | 12. Massís de Bonastre | 16. Delta del Llobregat |

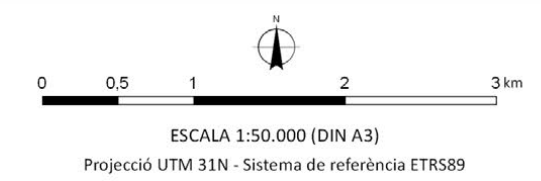

**CATÀLEG DE PAISATGE DEL PENEDÈS**

**Mapa 12.1 Valors naturals i estètics**

**Unitat de paisatge Massís de Bonastre**

Juliol de 2023

Generalitat de Catalunya  
 Departament de Territori

Observatori del Paisatge



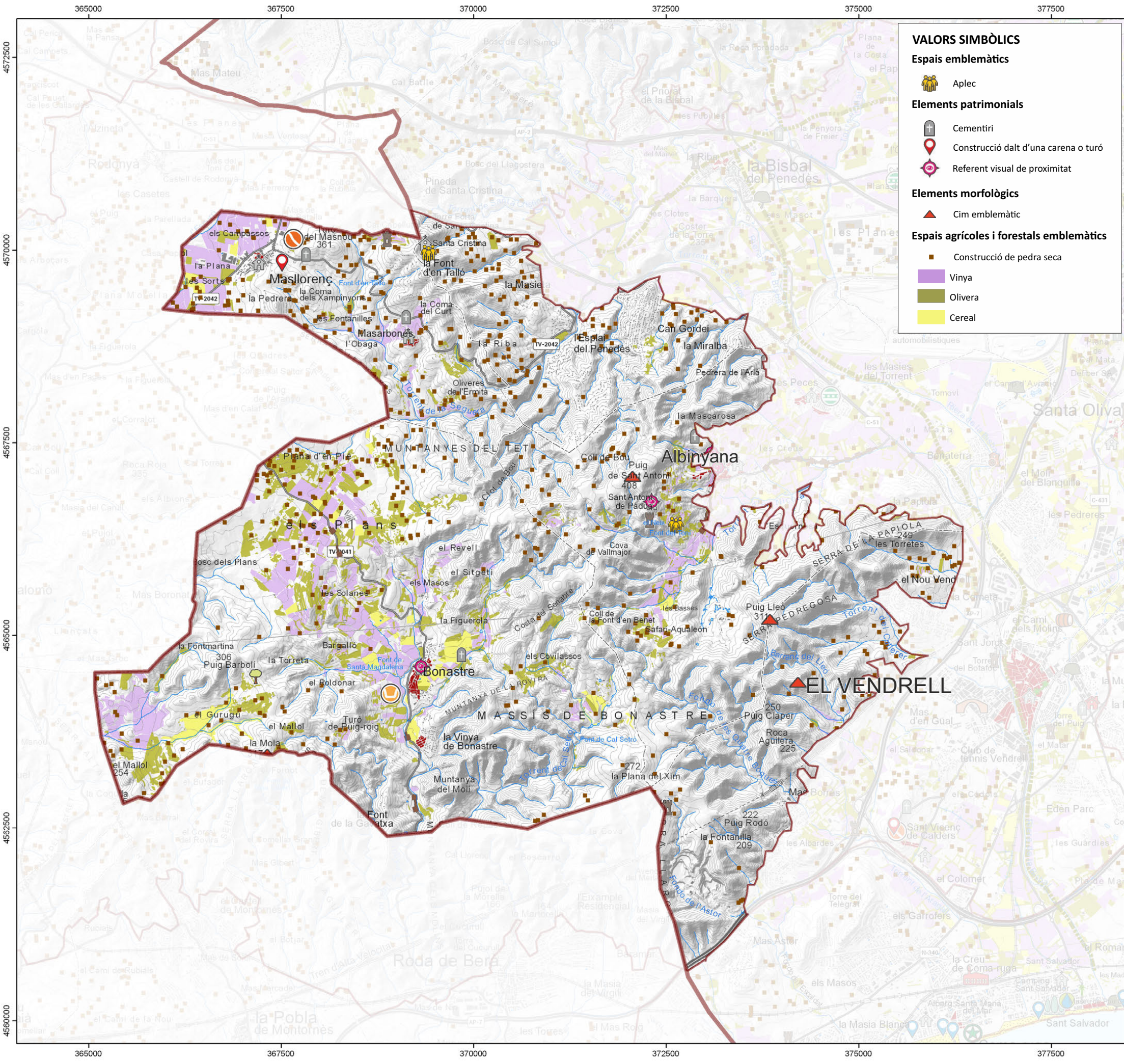

**VALORS SIMBÒLICS**

**Espais emblemàtics**

- Aplec

**Elements patrimonials**

- Cementiri
- Construcció dalt d'una carena o turó
- Referent visual de proximitat

**Elements morfològics**

- Cim emblemàtic

**Espais agrícoles i forestals emblemàtics**

- Construcció de pedra seca
- Vinya
- Olivera
- Cereal

**VALORS HISTÒRICS**

**Elements amb valor històric**

- Construcció defensiva
- Construcció religiosa
- Arbre d'interès local o comarcal

**Paisatge de les vies de comunicació**

- Carretera amb marge de pedra seca

**Paisatge agrícola**

- Construcció de pedra seca

**Paisatge urbà**

- Centre històric
- Nucli en vessant i castell
- Nucli en plana envoltada de muntanyes

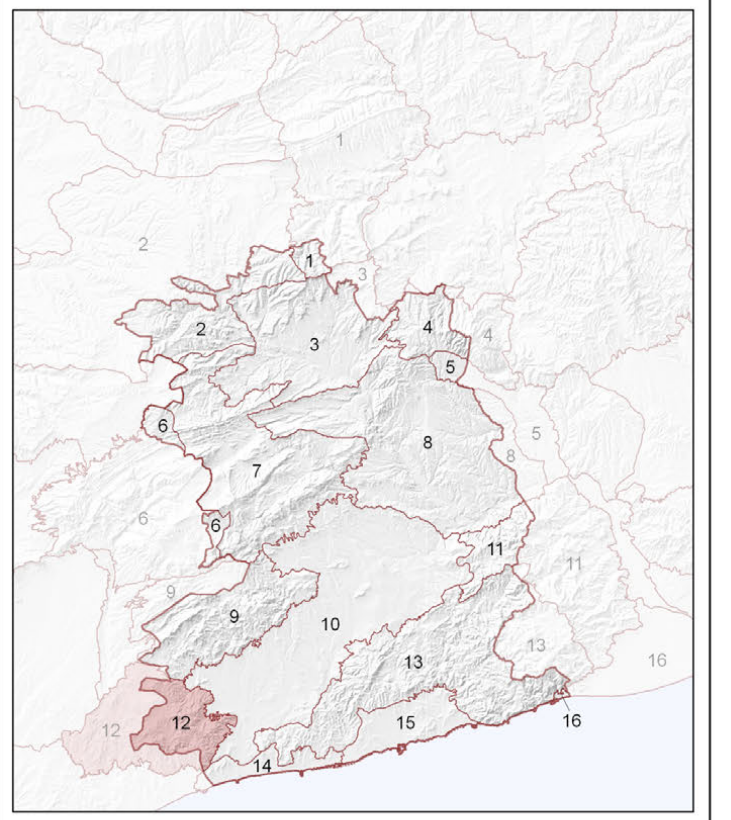

- Unitats de paisatge**
- |                                 |                      |                        |                         |
|---------------------------------|----------------------|------------------------|-------------------------|
| 1. Rubió - Castellatlat - Pinós | 5. Pla de Montserrat | 9. el Montmell         | 13. Garraf              |
| 2. Costers de la Segarra        | 6. Alt Gaià          | 10. Plana del Penedès  | 14. Litoral del Penedès |
| 3. Conca d'Òdena                | 7. Serres d'Ancosa   | 11. Muntanyes d'Ordal  | 15. Plana del Garraf    |
| 4. Montserrat                   | 8. Valls de l'Anoia  | 12. Massís de Bonastre | 16. Delta del Llobregat |

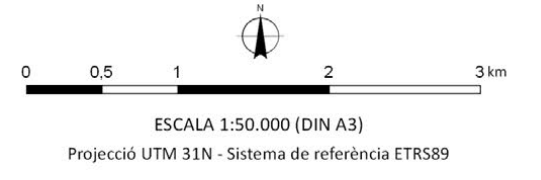

**CATÀLEG DE PAISATGE DEL PENEDÈS**

**Mapa 12.2 Valors històrics i simbòlics**

**Unitat de paisatge Massís de Bonastre**

Juliol de 2023



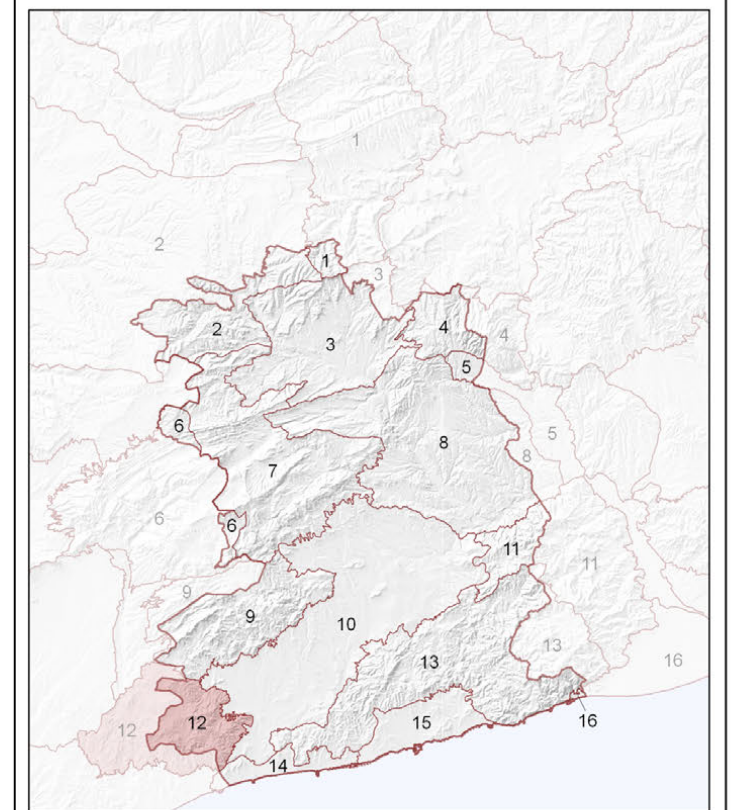
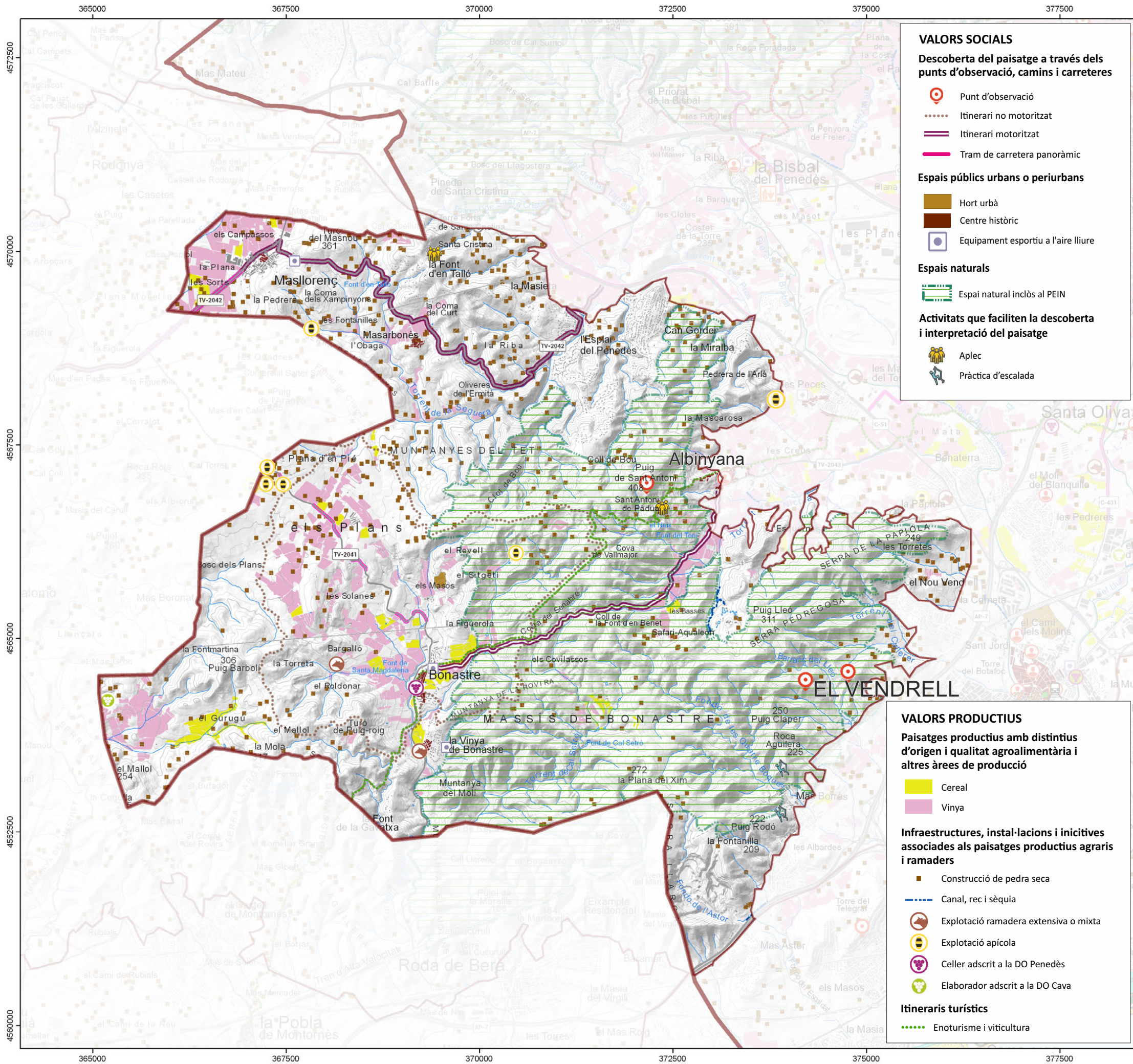

**Unitats de paisatge**

1. Rubió - Castelltallat - Pinós	5. Pla de Montserrat	9. el Montmell	13. Garraf
2. Costers de la Segarra	6. Alt Gaià	10. Plana del Penedès	14. Litoral del Penedès
3. Conca d'Òdena	7. Serres d'Àncosa	11. Muntanyes d'Ordal	15. Plana del Garraf
4. Montserrat	8. Valls de l'Anoia	12. Massís de Bonastre	16. Delta del Llobregat

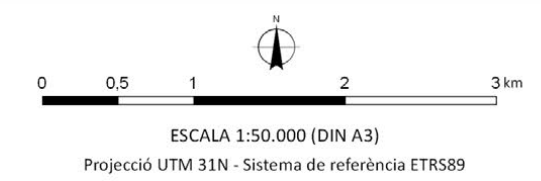

**CATÀLEG DE PAISATGE DEL PENEDÈS**

**Mapa 12.3 Valors socials i productius**  
**Unitat de paisatge Massís de Bonastre**

Juliol de 2023

Generalitat de Catalunya  
 Departament de Territori

Observatori del Paisatge



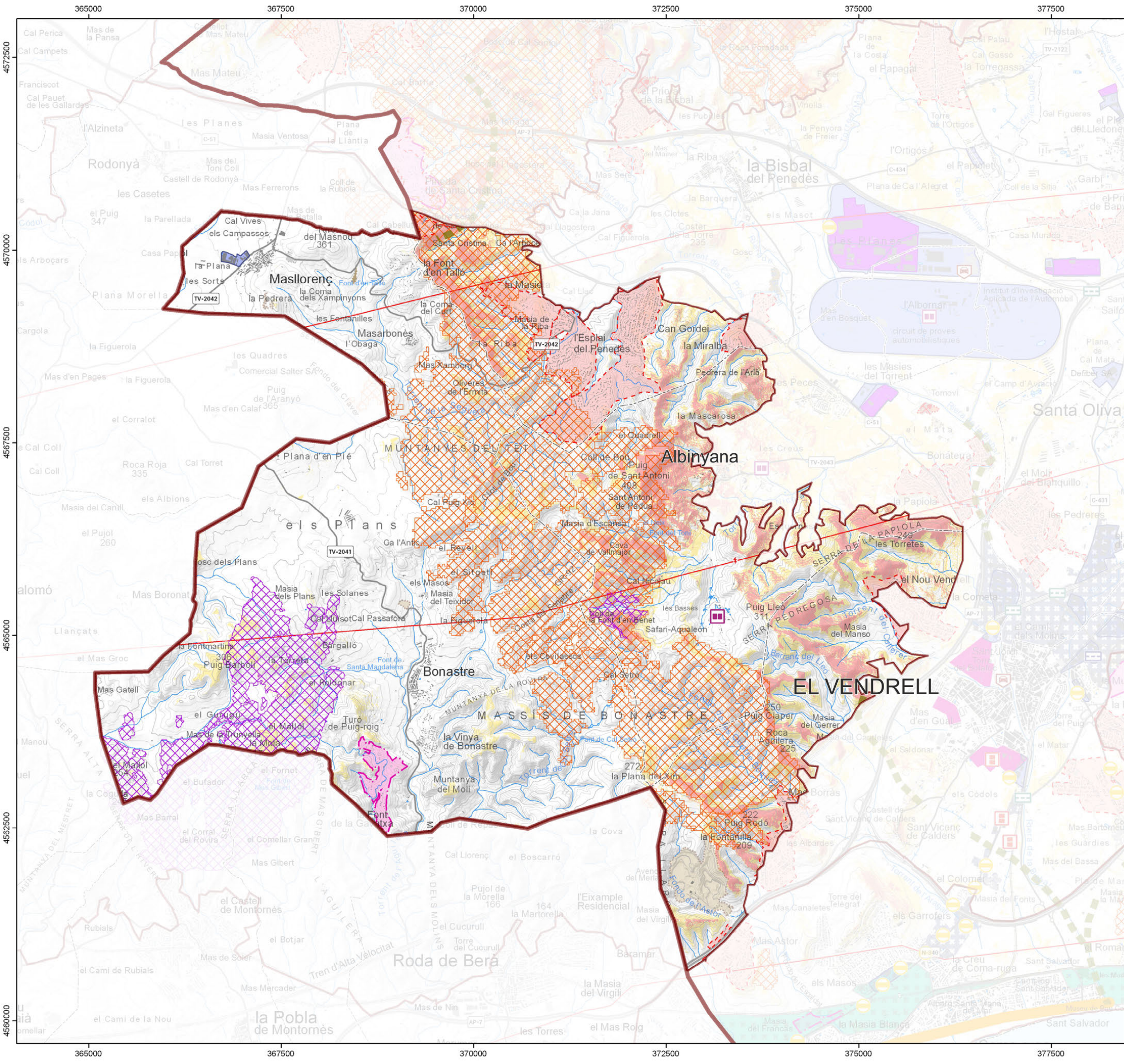

**Paisatges forestals**

- Incendis recents (2015-2022)
- Incendis anteriors (1990-2014)
- Línia d'alta tensió
- Abocador
- Activitat extractiva

**Paisatges periurbans i oberts**

- Construcció discordant
- Urbanització inacabada
- Àrea d'activitat econòmica
- Urbanització de moderada o alta exposició visual

**Àmbits d'especial atenció**

Fons escènic. Visibilitat

- Alta
- Moderada

Àrea crítica per a la connectivitat ecològica

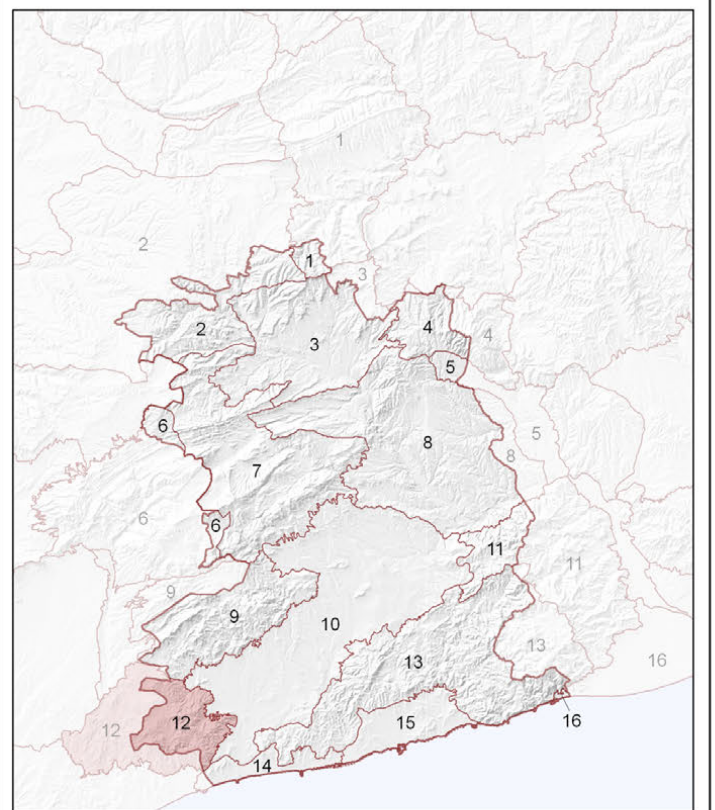

- Unitats de paisatge**
- |                                 |                      |                        |                         |
|---------------------------------|----------------------|------------------------|-------------------------|
| 1. Rubió - Castellallat - Pinós | 5. Pla de Montserrat | 9. el Montmell         | 13. Garraf              |
| 2. Costers de la Segarra        | 6. Alt Gaià          | 10. Plana del Penedès  | 14. Litoral del Penedès |
| 3. Conca d'Òdena                | 7. Serres d'Ancosa   | 11. Muntanyes d'Ordal  | 15. Plana del Garraf    |
| 4. Montserrat                   | 8. Valls de l'Anoia  | 12. Massís de Bonastre | 16. Delta del Llobregat |



**CATÀLEG DE PAISATGE DEL PENEDÈS**

**Mapa 12.4 Espais en tensió i d'oportunitat**

**Unitat de paisatge Massís de Bonastre**

Juliol de 2023