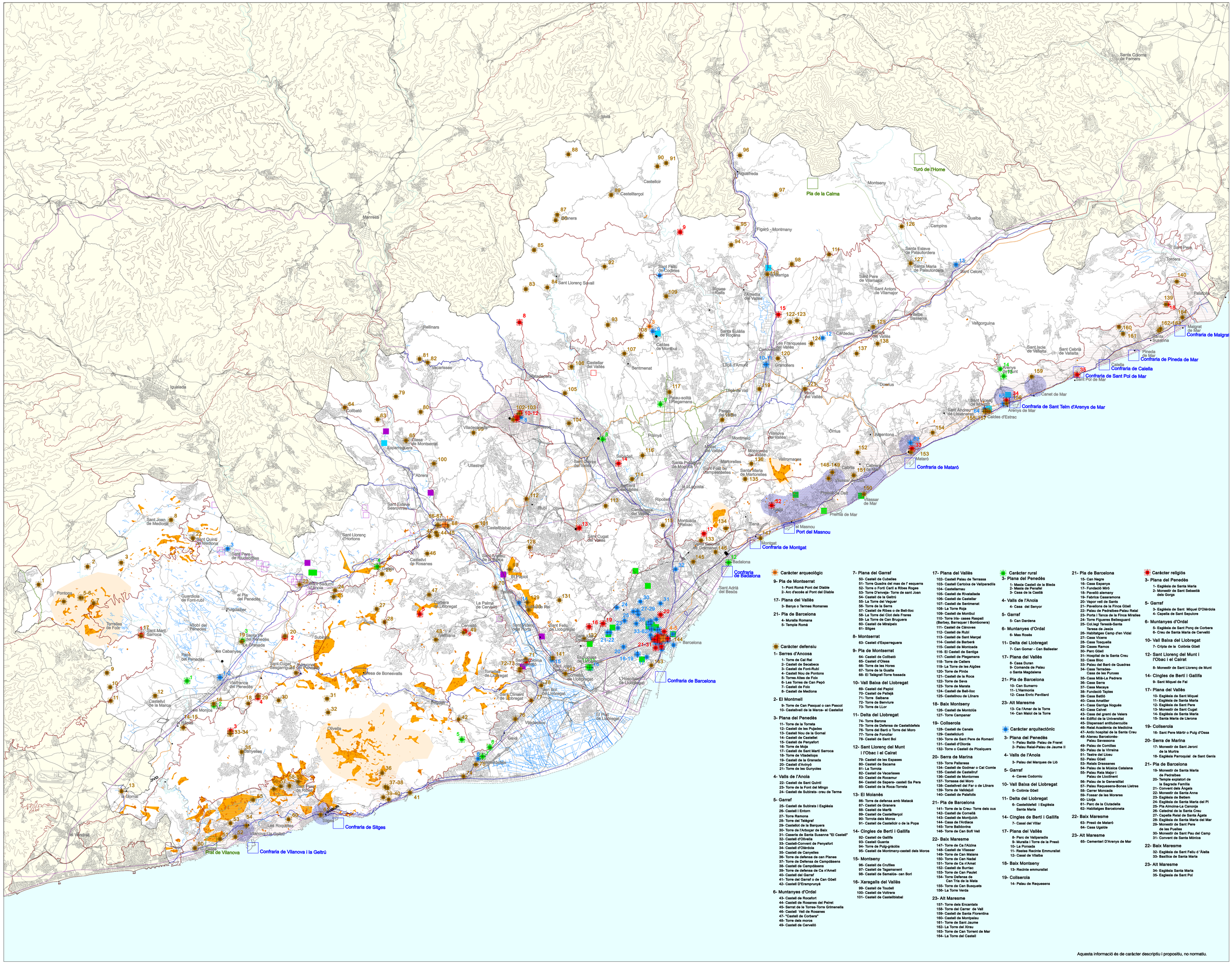

Caràcter arqueològic

9- Pla de Montserrat
- 1- Pont Romà Pont del Diable
- 2- Arc d'accés al Pont del Diable

17- Plana del Vallès
- 3- Banys o Termes Romanes

21- Pla de Barcelona
- 4- Muralla Romana
- 5- Temple Romà

Caràcter defensiu

1- Serres d'Ancosa
- 1- Torre de Cal Rei
- 2- Castell de Secabaca
- 3- Castell de Font-Rubí
- 4- Castell Nou de Pontons
- 5- Torres Altes de Foix
- 6- Les Torres de Can Pepó
- 7- Castell de Foix
- 8- Castell de Medions

2- El Montmell
- 9- Torre de Can Pasqual o can Pascol
- 10- Castellvell de la Marca- el Castellot

3- Plana del Penedès
- 11- Torre de la Torreta
- 12- Castell de les Pujades
- 13- Castell Nou de la Gornal
- 14- Castell de Castellet
- 15- Castell de Penyafort
- 16- Torre de Mòja
- 17- Castell de Sant Martí Sarroca
- 18- Torre de Viladelops
- 19- Castell de la Granada
- 20- Castell d'Arinyó
- 21- Torre de les Gunyoles

4- Valls de l'Anoia
- 22- Castell de Sant Quintí
- 23- Torre de la Font del Mingo
- 24- Castell de Subirats- creu de Terme

5- Garraf
- 25- Castell de Subirats i Església
- 26- Castell i Entorn
- 27- Torre Ramona
- 28- Torre del Telègraf
- 29- Castellot de la Barquera
- 30- Torre de l'Arbocar de Baix
- 31- Caseria de Santa Susanna "El Castell"
- 32- Castell d'Olivella
- 33- Castell-Convent de Penyafort
- 34- Castell d'Olèrdola
- 35- Castell de Canyelles
- 36- Torre de defensa de can Planes
- 37- Torre de Defensa de Campdàsens
- 38- Castell de Campdàsens
- 39- Torre de defensa de Ca n'Ameli
- 40- Castell del Garraf
- 41- Torre del Garraf o de Can Gòell
- 42- Castell D'Eramprunyà

6- Muntanyes d'Ordal
- 43- Castell de Rocafort
- 44- Castell de Rosanes del Peiret
- 45- Serrat de le Torres-Torre Grimenella
- 46- Castell Vell de Rosanes
- 47- "Castell de Corbera"
- 48- Torre dels moros
- 49- Castell de Cervelló

7- Plana del Garraf
- 50- Castell de Cubelles
- 51- Torre Quadra del mas de l' esquerra
- 52- Torre o Forti Carli a Ribes Roges
- 53- Torre D'Amveig- Torre de sant Joan
- 54- Castell de la Geltrú
- 55- La Torre de Seguer
- 56- Torre de la Serra
- 57- Castell de Ribes o de Bell-lloc
- 58- La Torre del Clot dels Frares
- 59- La Torre de Can Bruguera
- 60- Castell de Miralpeix
- 61- Sitges

8- Montserrat
- 63- Castell d'Esparreguera

9- Pla de Montserrat
- 64- Castell de Colbató
- 65- Castell d'Olesa
- 66- Torre de les Hores
- 67- Torre de la Gualta
- 68- El Telègraf-Torre fossada

10- Vall Baixa del Llobregat
- 69- Castell del Papiol
- 70- Castell de Pallejà
- 71- Torre Salbana
- 72- Torre de Benvivre
- 73- Torre de LLor

11- Delta del Llobregat
- 74- Torre Barona
- 75- Torre de Defensa de Castelldefels
- 76- Torre del Baró o Torre del Moro
- 77- Torre de Fonollar
- 78- Castell de Sant Boi

12- Sant Llorenç del Munt i l'Obac i el Cairat
- 79- Castell de les Espases
- 80- Castell de Sacarna
- 81- La Torrota
- 82- Castell de Vacarisses
- 83- Castell de Rocamur
- 84- Castell de Sapera- castell Sa Pera
- 85- Castell de la Roca-Torreta

13- El Moianès
- 86- Torre de defensa amb Matacà
- 87- Castell de Granera
- 88- Castell de Marfà
- 89- Castell de Castellterçol
- 90- Torrota dels Moros
- 91- Castell de Castellcir o de la Popa

14- Cingles de Berti i Gallifa
- 92- Castell de Gallifa
- 93- Castell Guanta
- 94- Torre de Puig-gràcios
- 95- Castell de Montmany-castell dels Moros

15- Montseny
- 96- Castell de Cruïlles
- 97- Castell de Tagamanent
- 98- Castell de Samalús- can Borí

16- Xaragalls del Vallès
- 99- Castell de Toudell
- 100- Castell de Voltrera
- 101- Castell de Castellbisbal

17- Plana del Vallès
- 102- Castell Palau de Terrassa
- 103- Castell Cartoixa de Vallparadís
- 104- Castellarnau
- 105- Castell de Rivatallada
- 106- Castell de Castellar
- 107- Castell de Sentmenat
- 108- La Torre Roja
- 109- Castell de Montbui
- 110- Torre Iris- cases Raspall (Barbey, Barraquer i Bombonera)
- 111- Castell de Cànoves
- 112- Castell de Rubí
- 113- Castell de Sant Marçal
- 114- Castell de Barberà
- 115- Castell de Montcada
- 116- El Castell de Santiga
- 117- Castell de Plegamans
- 118- Torre de Cellers
- 119- La Torre de les Aigües
- 120- Torre de Pinós
- 121- Castell de la Roca
- 122- Torre de Seva
- 123- Torre de Marata
- 124- Castell de Bell-lloc
- 125- Castellnou de Llinars

18- Baix Montseny
- 126- Castell de Montclús
- 127- Torre Campanar

19- Collserola
- 128- Castell de Canals
- 129- Castelliluró
- 130- Torre de Sant Pere de Romaní
- 131- Castell d'Olorda
- 132- Torre o Castell de Picalquers

20- Serra de Marina
- 133- Torre Pallaresa
- 134- Castell de Godmar o Cal Comte
- 135- Castell de Castellruf
- 136- Castell de Montornes
- 137- Torrassa del Moro
- 138- Castellvell del Far o de Llinars
- 139- Torre de Valldejuli
- 140- Castell de Palafolls

21- Pla de Barcelona
- 141- Torre de la Creu- Torre dels ous
- 142- Castell de Cornellà
- 143- Castell de Montjuich
- 144- Casa de l'Ardaca
- 145- Torre Baldovina
- 146- Torre de Can Bofi Vell

22- Baix Maresme
- 147- Torre de Ca l'Alzina
- 148- Castell de Vilassar
- 149- Torre de Can Malans
- 150- Torre de Can Nadal
- 151- Torre de Ca n'Amat
- 152- Castell de Burriac
- 153- Torre de Can Paulet
- 154- Torre Defensa de Can Tria de la Mata
- 155- Torre de Can Busquets
- 156- La Torre Verda

23- Alt Maresme
- 157- Torre dels Encantats
- 158- Torre del Carrer de Vall
- 159- Castell de Santa Florentina
- 160- Castell de Montpalau
- 161- Torre de Sant Jaume
- 162- La Torre del Xirau
- 163- Torre de Can Torrant de Mar
- 164- La Torre del Castell

Caràcter rural

3- Plana del Penedès
- 1- Masia Castell de la Bleda
- 2- Masia de Penafel
- 3- Casa de la Castiá

4- Valls de l'Anoia
- 4- Casa del Senyor

5- Garraf
- 5- Can Dardena

6- Muntanyes d'Ordal
- 6- Mas Roés

11- Delta del Llobregat
- 7- Can Gomar - Can Ballester

17- Plana del Vallès
- 8- Casa Duran
- 9- Comanda de Palau o Santa Magdalena

21- Pla de Barcelona
- 10- Can Sumarro
- 11- L'Harmonia
- 12- Casa Enric Pavillard

23- Alt Maresme
- 13- Ca l'Amar de la Torre
- 14- Can Maió de la Torre

Caràcter arquitectònic

3- Plana del Penedès
- 1- Palau Baltà- Palau de Fraret
- 2- Palau Reial-Palau de Jaume II

4- Valls de l'Anoia
- 3- Palau del Marques de Lió

5- Garraf
- 4- Caves Codorníu

10- Vall Baixa del Llobregat
- 5- Colònia Güell

11- Delta del Llobregat
- 6- Castelldefels i Església Santa Maria

14- Cingles de Berti i Gallifa
- 7- Casal del Villar

17- Plana del Vallès
- 8- Parc de Vallparadís
- 9- Muralla i Torre de la Presó
- 10- La Porxada
- 11- Restes Recinta Emmurallat
- 12- Casal de Vilalba

18- Baix Montseny
- 13- Recinte emmurallat

19- Collserola
- 14- Palau de Requesens

21- Pla de Barcelona
- 15- Can Negre
- 16- Casa Espanya
- 17- Fundació Miró
- 18- Pavelló alemany
- 19- Fàbrica Casaramona
- 20- Vapor vell de Santa
- 21- Pavellons de la Finca Güell
- 22- Palau de Pedralbes-Palau Reial
- 23- Porta i Tanca de la Finca Miralles
- 24- Torre Figueres Bellesguard
- 25- Col.legi Teresà-Santa Teresa de Jesús
- 26- Habitatges Camp d'en Vidal
- 27- Casa Vicens
- 28- Casa Tosquella
- 29- Casas Ramos
- 30- Parc Güell
- 31- Hospital de la Santa Creu
- 32- Casa Bloc
- 33- Palau del Baró de Quadras
- 34- Casa Terradas- Casa de les Punxes
- 35- Casa Milà-La Pedrera
- 36- Casa Serra
- 37- Casa Macaya
- 38- Fundació Tapies
- 39- Casa Batlló
- 40- Casa Amatller
- 41- Casa Garriga Nogués
- 42- Casa Calvet
- 43- Casa del gremi de Velers
- 44- Edifici de la Universitat
- 45- Dispensari antituberculós
- 46- Reial Acadèmia de Medicina
- 47- Antic hospital de la Santa Creu
- 48- Ateneu Barcelonès- Palau Savassona
- 49- Palau de Comillas
- 50- Palau de la Virreina
- 51- Teatre del Liceu
- 52- Palau Güell
- 53- Relats Drassanes
- 54- Palau de la Música Catalana
- 55- Palau Reial Major i Palau de Llocitnent
- 56- Palau de la Generalitat
- 57- Palau Requesens-Bones Lletres
- 58- Carrer Moncada
- 59- Fossar de les Moreres
- 60- Llotja
- 61- Parc de la Ciutadella
- 62- Habitatges Barceloneta

22- Baix Maresme
- 63- Preaó de Mataró
- 64- Casa Ugalde

23- Alt Maresme
- 65- Cementeri D'Arenys de Mar

Caràcter religiós

3- Plana del Penedès
- 1- Església de Santa Maria
- 2- Monestir de Sant Sebastià dela Gorgs

5- Garraf
- 3- Església de Sant Miquel D'Olèrdola
- 4- Capella de Sant Sepulcre

6- Muntanyes d'Ordal
- 5- Església de Sant Pong de Corbera
- 6- Creu de Santa Maria de Cervelló

10- Vall Baixa del Llobregat
- 7- Cripta de la Colònia Güell

12- Sant Llorenç del Munt i l'Obac i el Cairat
- 8- Monestir de Sant Llorenç de Munt

14- Cingles de Berti i Gallifa
- 9- Sant Miquel de Fai

17- Plana del Vallès
- 10- Església de Sant Miquel
- 11- Església de Santa Maria
- 12- Església de Sant Pere
- 13- Monestir de Sant Cugat
- 14- Església de Santa Maria
- 15- Santa Maria de Llerona

19- Collserola
- 16- Sant Pere Màrtir o Puig d'Ossa

20- Serra de Marina
- 17- Monestir de Sant Jeroni de la Murtra
- 18- Església Parroquial de Sant Genís

21- Pla de Barcelona
- 19- Monestir de Santa Maria de Pedralbes
- 20- Temple expiatori de la Sagrada Família
- 21- Convent dels Àngels
- 22- Monestir de Santa Anna
- 23- Església de Betlem
- 24- Església de Santa Maria del Pi
- 25- Pia Almoina-La Canonja
- 26- Catedral de la Santa Creu
- 27- Capella Reial de Santa Àgata
- 28- Església de Santa Maria del Mar
- 29- Monestir de Sant Pere de les Puelles
- 30- Monestir de Sant Pau del Camp
- 31- Convent de Santa Mònica

22- Baix Maresme
- 32- Església de Sant Feliu d'Àlella
- 33- Basílica de Santa Maria

23- Alt Maresme
- 34- Església Santa Maria
- 35- Església de Sant Pol

Aquesta informació és de caràcter descriptiu i propositiu, no normatiu.

Àrees

- Arquitectura rural de pedra seca
- Nucli històric

Conjunts o recintes

- Colònia industrial
- Ciutat balneari
- Jardí Singular privat

Elements

- Caràcter arqueològic
  - BCIN: Restes romanes,pont, arc...
- Caràcter defensiu
  - BCIN: castell, torre...
  - Altres
- Caràcter rural
  - BCIN: masia,mas...
- Caràcter arquitectònic
  - BCIN: casa, palau, institució...
- Caràcter religiós
  - BCIN: església, capella, convent...
  - Altres
- Caràcter productiu
  - Altres: molí, adoberia, caves...
  - xemeneies
  - Principals ports pesquers

Camins històrics

- Camins Reials i Camí Ral
- Via Augusta
- Camí dels Monjos
- Camí ramader

Àmbits especials

Zona amb densitat notable

- de torres de defensa
- de cases d'Indians
- de murs de pedra seca

- Pastures transhumants
- Recorregut transhumants

- Límit d'unitat de paisatge
- Edificació existent
- Infraestructura ferroviària
- Infraestructura viària

European Datum 1950 Fus 31 N

DIN A1 E. 1:150.000
DIN A3 E. 1:300.000 aprox.

0 1 2,5 5 10 Km N

CATÀLEG DE PAISATGE
REGIÓ METROPOLITANA DE BARCELONA

7.Valors Històrics

Generalitat de Catalunya
Departament de Territori i Sostenibilitat

Observatori del Paisatge

Desembre 2013

UNIVERSITAT POLITÈCNICA DE CATALUNYA

CCRS